特別付録

実用百科

Wedding BOOK

No.43

平成21年12月20日発行

Dress Shop & Bridal Esthetic
SUPER GUIDE

ドレスショップ&ブライダルエステ スーパーガイド

これ一冊で気になるお店のすべてが分るお得な情報、
写真、価格帯、地図、店内写真…etc.
欲しい情報はすべてここに！

表紙撮影　NAOKI　ヘア＆メイク／永塚克美（HEADS）
ドレス　CANTA BELLA ブーケ／ミニ エ マキシ フラワーデザイン

蝴蝶网 huidie.net
慧美网 www.mee.net

蝴蝶网

INDEX

●ドレスショップ

◆青山・渋谷エリア

ウロドウルド 4
グレイズ 7
クロカンブッシュ 3
静ブライダルサロン 6
ソワ・ドゥ・マリエ 8
ブライダル工房F・M・N 8
ペパーミントタフタ 6
ラ レンヌ 5

◆恵比寿・代官山エリア

セ・ミュー ジュンコタマイ 11
ラ・クチュール ヨシエ 9
ラ コンチャ 10
レフェ クチュール 9

◆目黒・白金・世田谷エリア

アトリエ アイメ 東京 16
ウエディングドレスショップ シンデレラ 13
SRYドレス 16
チカハナシマ 13
ドレス マニア 14
ドレス レビュー 14
ハニサクル 15
メリー・マリー 15
ローブ・ドゥ・マリエ セツコアオキ 12
ワンプラスワン 11

◆銀座・日本橋エリア

ウエディングブレッジ 18
エメ 日比谷店 17
クチュールメゾン ヒサコタカヤマ 銀座店 19
トゥー・レ・ドゥー 銀座店 20
フェリーチェヴィータ 19
フォーマル・メッセージ 21
ホワイト スポーサ ブティック 21

◆六本木エリア

アールユキコ 23
きものクチュールサロン松枝 24
ホテルオークラ衣裳サロン ヴェル フェリーチェ 24
ミスタータキシード 22
レノス 22

◆新宿エリア

ヌーディアス 25
ホワイト アーク 25

◆その他エリア

アトリエアン 28
アンナクチュール 26
カンタベッラ 27
TIG Dress 27
マイム 26

◆神奈川エリア

アトリエ デラ スポーザ 29
トゥー・レ・ドゥー 横浜店 29
ミス・D・クラブ 中央林間 30

◆関西エリア

アンジェリ 31
クチュールメゾン ヒサコタカヤマ 大阪店 31

◆ネットショップ

クロヤショップ 32
YNS ウエディング 32

●エステティックサロン

アンミッコ 33
ヴァン・ヴェール 38
エステティックサロン ソシエ 40
エステティックサロンPMK 34
VS28 スキンケアスタジオ BALI 42
クイーンズピュア 46
ナイスレポンド 44

ドレスショップに行く前に… 賢い下見&ショップ訪問の心得！

① 必ず予約してから！

ウエディングドレスショップは（レンタル、販売を問わず）ほとんどのところが要予約。いきなり訪問して都合が合えば、受け付けてくれるお店もあるけれど、じっくり時間をかけて相談するには時間を確保していったほうがゼッタイに◎

② 会場の写真や憧れているイメージを明確に

すでに結婚式の会場が決まっている場合は、会場のパンフレットや写真を持っていこう。また、憧れているイメージがあるなら、雑誌の切り抜きでも何でもいいので、わかりやすい資料を持っていけば、より具体的に相談できる。

③ どんなことも相談してみよう

たとえば、予算のこと。ウエディングドレスは本体の価格に加えて小物類が含まれる場合と含まれない場合とがある。どこまでが料金に入っているのかはショップによっても異なるので、遠慮せずにどんどん質問を。また、どんな雰囲気の挙式・披露宴にしたいのか、やりたいことがある場合も具体的に。親身になって相談に乗ってもらえるはず。

④ 写真はOK？事前確認が吉

試着した姿を写真に撮らせてもらえるショップと、そうでないショップがあるので注意。写真に撮って、帰ってから家族に相談しようと思っていたのに…なんてことのないように、もし撮影不可なら、ゼッタイ見て欲しい人には同行してもらおう。

ドレスショップガイドの見方

このドレスショップガイドには、各ショップの特徴や最新作の一例がコンパクトにまとめられている。雰囲気やデザインの傾向がつかめたら、データ欄のアイコンにも注目！

- 写真OK　試着姿の写真撮影がOKなショップ
- マタニティの花嫁さんにも対応OKなショップ
- 全額負担　会場への持ち込み料を全額、または一部負担・相談できるショップ
- 全額負担　会場へ配送する場合の配送費を全額、または一部負担・相談できるショップ
- 当日のヘアメイクやリハーサルメイクの手配、紹介がお願いできるショップ
- ドレスにぴったりのブーケを手配、紹介がお願いできるショップ
- 婚約指輪や結婚指輪のジュエリーショップが紹介してもらえるショップ
- メンズの衣裳も手配できるショップ
- 列席者のためのフォーマル、ゲストドレスが手配できるショップ

Croque en Bouche（クロカンブッシュ）

オシャレなドレスがいっぱい!素敵なショップで自分だけの一着を

TEL●03-3423-4132　FAX●03 3423 4136　定休日●第2・4火曜／水曜
HP●http://www.croque-en.co.jp/　e-mail●shop@croque-en.co.jp

上／¥409,500（オートクチュール）シルクタフタを使ったブラウスはバックの大きな包みボタンがポイント。スカートはシルクタフタの上にレースを重ねて淡いコントラストが魅力

上／¥399,000（オートクチュール）光沢感が魅力のシルクタフタのシンプルドレス。スッキリしたトップスとボリューム感のあるスカートがオーダーならではのカスタマイズ仕立てで実現

上／¥262,500（プレタクチュール）フランス製レースが胸元に存在感を出し、チュールの袖とスカートを引き立たせるエンパイア・ドレス。チュールの透明感が大きなパフ袖を優しく表現

上／¥273,000（プレタクチュール）シルクシフォンのドレープと透明感がエレガントな女らしさを表現。スカートのラインや微妙に透ける腕のラインなど着て始めて実感できる魅力が一杯。

美しさを最大限に引き出してくれる珠玉の一着

質の高さとオリジナルにこだわった、オシャレでスタイリッシュなウェディングドレスを作る「クロカンブッシュ」。沢山のドレスとパーツを組合せて、花嫁の夢を叶えるオーダー（オートクチュール）、デザインを選び自分サイズで作るサイズオーダー（プレタクチュール）、カジュアル・ウェディングを意識した1点物のセレクト(プレタポルテ)のラインナップです。今回レンタル・システムのプレオープンが来年春の挙式者に向けて先着限定10組の方だけに始まります。詳しくはお電話でお問い合わせください。

ココに注目!

2010年を意識した新作もラインナップされ、2way・3wayに向けたパーツもより変化に飛んで楽しいものをご用意しています。
小物のバリエーションも増え通販でのご購入も可能です。
ホームページでは実例写真も沢山載っています。
是非アクセスしてクロカンブッシュを体験して下さい。

上／¥441,000（オートクチュール）シルク100%
胸元から肩、後中心に流れるドレープラインをトレーンにまで続けたディティールは、クロカンブッシュが長年女性の身体を美しく表現してきた賜物。シンプルでありながら存在感のある1着。

左／店内は明るい雰囲気
右／素材感シルエットにこだわったドレスはどれもシンプルでオシャレ、小物も合わせて自分スタイルに仕上げて！

SHOP DATA

システム		価格帯	来店時期
販売	オーダー	¥300,000～	3ヵ月前までに
	セミオーダー	¥200,000～	2ヵ月前までに
	販売（プレタ）	¥150,000～	1ヵ月前までに
レンタル	オーダーレンタル	¥300,000～	3ヵ月前までに
	レンタル	¥200,000～	2ヵ月前までに

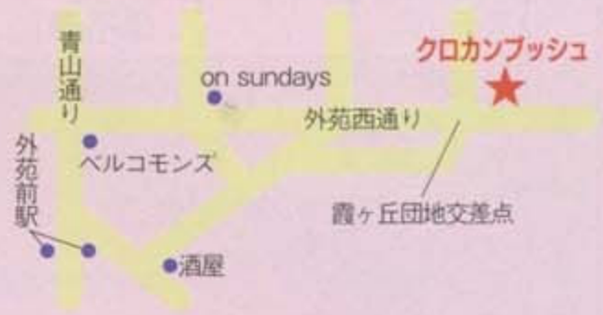

住所 東京都渋谷区神宮前2-13-5 アクセス 外苑前駅より徒歩8分／地下鉄銀座線　千駄ヶ谷駅より徒歩10分／JR
営業時間 11:00～19:00

婚嫁网 mee.net
婚嫁网 hunle.com

Wrod Wrd（ウロド ウルド）

ナンバーワンよりオンリーワンを提案する人気アトリエ

TEL●03 3402 1233　FAX●03 3402 6568　定休日●火曜

HP●http://www.setsuko-wakatsuki.com　e-mail●

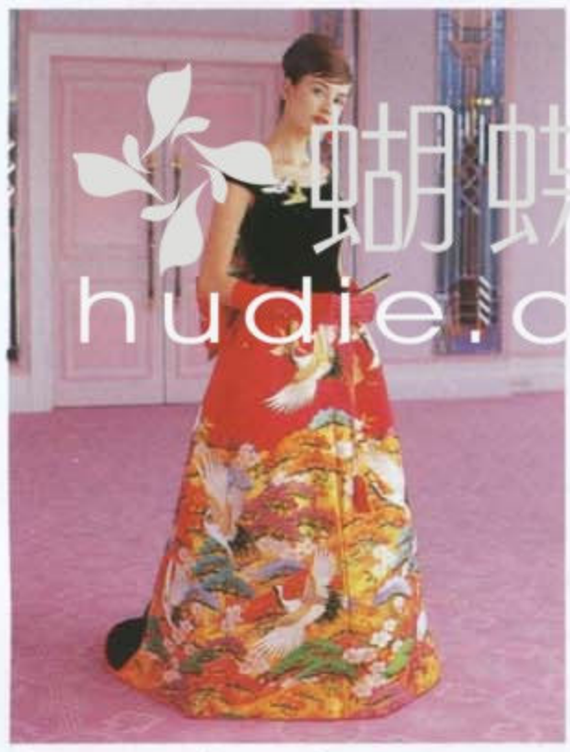

上／¥399,000（レンタル）
赤地に金糸織りのゴージャスな打ち掛け。松の緑が美しいコントラストを演出する。

左／¥420,000　右／¥105,000（共にレンタル）
花嫁は吉祥柄を相良刺しゅうで描き、金箔で仕上げた色打掛をドレスに。お母様は黒地に小花が映える花車の留袖をアンサンブルにリメイク。

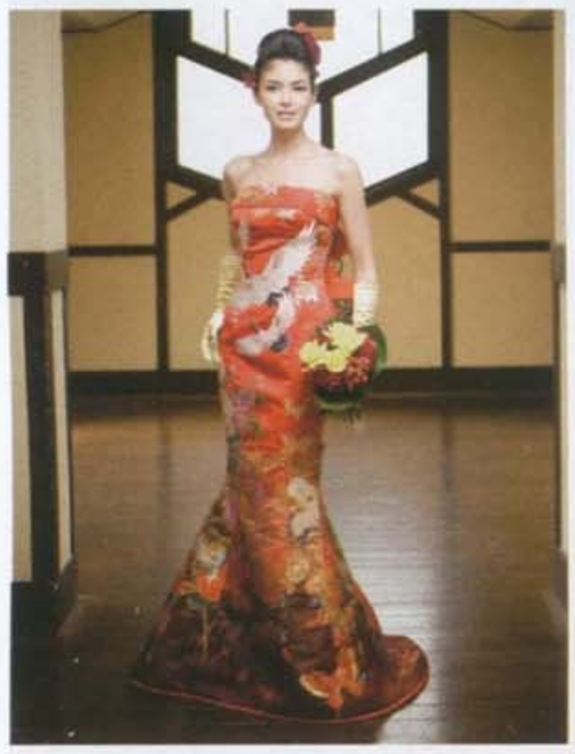

上／¥315,000（レンタル）
長寿と多産を意味する鶴と蝶が花々の上を舞い踊る、あでやかなマーメイドドレス。

上／¥367,500（レンタル）
華やかな桜色の打ち掛けをモダンなドレスに。シャープで大人っぽい雰囲気のあるマーメイド

右／¥399,000（レンタル）
飛翔する金色の鶴が麗しい白無垢マーメイドドレス。打掛の袖を取り外して2wayに着こなせる

世界に誇れる日本の美「ローブ ド KIMONO」

和装の艶やかな伝統美と洋の感性、卓越したクチュールテクニックの融合で生まれた格調高いドレスを提案。デザイン画から仮縫いまで完璧な対応で貴女だけのオリジナル「ローブ ドゥ キモノ」には、ドラマティックな歓声が沸き上がること間違いない。お母様の振袖や帯、留袖などをリメイクして仕立てる披露宴用ドレスに加え、京都・西陣織の白無垢織他で作る挙式用ドレスも必見。「ローブ ドゥ キモノ」で自分らしさを表現してみて。お母様用のドレスあり（レンタル10万円～）

ココに注目!

『デザイナー若槻せつ子の提案する西陣織地の白無垢ドレス』
京都・西陣織の美しい白無垢生地をもとに、あなただけのオリジナルウエディングドレスをオーダーしてみてはいかが。正確な仮縫いとフィッティングで花嫁の魅力を十二分に引き出すボディラインを実現してくれる。高度な技術と経験に裏打ちされ、生地の柄が切れないよう、立体裁断・縫製して仕上げられたドレスはまさに芸術品。大胆に配された柄も、綺麗なままにドレスの上に現れる。

左／¥105,000　右／¥472,500（共にレンタル）鳳凰柄の白無垢から生まれたプリンセスドレス。カシュクール風デコルテには赤いパイピングを施し、バックスタイルには丸帯をトレーン風に。お母様のドレスは格調高い菊柄の留袖にレースと合わせたワンピース。

SHOP DATA

	システム	価格帯	来店時期
販売	オーダー セミオーダー 販売・プレタ	¥130,000～ ――	3ヵ月前までに
レンタル	オーダーレンタル レンタル	―― ¥275,000～	4週間前までに

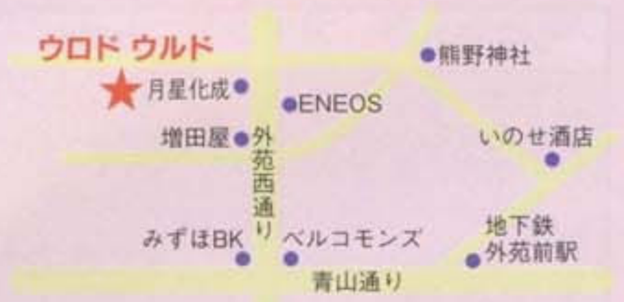

住所 東京都渋谷区神宮前3-33-17 ガーデンテラス神宮前2WEST **アクセス** 外苑前駅より徒歩8分／地下鉄銀座線 **営業時間** 10:00～19:00

試着時の撮影　マタニティ　持込料　配送料　ヘアメイク　ブーケ　アクセサリー　メンズ　列席者

蝴蝶网 hudie.com
婚礼天网 vimee.net

La Reine（ラ レンヌ）

クラシカルエッセンス薫る素敵なドレスのお店

TEL●03 5786 1888　FAX●03 5786 1108　定休日●水曜
HP●http://www.la-reine.jp　e-mail●info@la-reine.jp

上／¥294,000（レンタル）¥409,500（セミオーダー）イタリア製ミカドシルクをぜいたくに使用したサーキュラースリーブのクラシカルなドレス

上／¥367,500（レンタル）¥483,000（セミオーダー）ロイヤルでエレガントなロングトレーンのドレスは上質なイタリア製シルクならでは

アトリエ仕立のクラシカルスタイルは全てオリジナル

古き良き時代のヒロインをお手本に、現代的なデザインとコラボレートさせたオシャレなウェディングドレスを提案するアトリエ。イタリア・フランス製のオリジナリティあるレース＆シルク素材を使用し、シンプルかつ存在感のあるデザインが好評。既製サイズが合わないという花嫁さんにはサイズオーダーがオススメ。ハンドメイドのヘッドドレスなども充実、トータルコーディネートが楽しめる。メンズはもちろん、ご両親のための衣装も充実。黒留袖はもちろん今秋からスタートした「マザーズドレス」は一見の価値あり。

ココに注目!

ドレスとメンズスーツレンタルを一緒にご利用いただくと、お得な割引が！ぜひ「ウエディングブックを見て」とご予約・お問い合わせください。
おしゃれなお母様へフォーマルドレスを今秋よりご用意することになりました。黒留袖だけでなく幅広く対応できます。

上／¥315,000（レンタル）¥441,000（セミオーダー）イタリア製ビーズレースをふんだんに使用したぜいたくな素材感は、細身のマーメイドラインとは思えない見事な迫力

上／¥315,000（レンタル）¥441,000（セミオーダー）クラシカルなバックスタイルは花嫁らしい清楚な印象。フランス製コードレースの上葉な素材感は品良くワンランク上のエレガント

左／¥252,000（レンタル）繊細な刺繍が施された「ブラック＆ホワイト」のツートーンカラーのドレスはスタイリッシュで好評
右／¥294,000（レンタル）深みのあるレッドカラーはイタリア製ならではの高級感のある素材。大人の花嫁におすすめの気品ある一着

上／¥273,000（レンタル）¥378,000（セミオーダー）
ラレンヌオリジナルのカットワークレースはとてもデリケートでありながら大変魅力ある素材感。おそろいのマリアベールがおしゃれ

SHOP DATA

	システム	価格帯	来店時期
販売	オーダー セミオーダー 販売 プレタ	¥315,000～ ¥210,000～472,500	3ヵ月前までに 2ヵ月前までに
レンタル	オーダーレンタル レンタル	¥189,000～420,000 ¥168,000～357,500	2ヵ月前までに 1ヵ月前までに

住所 東京都港区南青山2-24-9 紀ノ国屋ビル1F
アクセス 外苑前駅より徒歩1分／地下鉄銀座線
営業時間 11:00～19:00（10:00～18:00土日祝）

美容関係 mee.net

静ブライダルサロン

憧れが叶う品揃え！毎月開催する新作フェアにも注目！！

TEL●03 3770 8881　FAX●03 3770 6248　定休日●無休（年末年始を除く）

HP●http://www.shizu.co.jp　e-mail●info@shizu.co.jp

花嫁をより美しく、より魅力的に

経験豊富なスタッフがあなたを美しい花嫁にコーディネート。シンプルなインテリアでコーディネートされた広いサロンでは、ゆっくりと納得ゆくまでドレスを選ぶことができる。毎月新作が入るので品揃えは常に新鮮。人気のラインがいち早くチェックできるブライダルフェアを月ごとに開催。最新のドレスが気になるあなたは要チェック。静オリジナル衣裳に写真・着付・ヘアメイク等が付くお得な「平日フォトプラン」は、洋装78,750円～、和装99,750円～と、とてもリーズナブル。

SHOP DATA

	システム	価格帯	来店時期
販売	——	——	
レンタル	オーダーレンタル レンタル	—— ¥84,000～409,500	1週間前までに

住所 東京都渋谷区道玄坂2-23-12 フォンティスビル8F
アクセス 渋谷駅より徒歩5分／JR・私鉄・地下鉄各線
営業時間 11:00～20:00（土日祝は10:00～19:00）

¥262,500（レンタル）エンパイアラインのドレスに豪華なマリアベールで花嫁の存在感を際立たせます。

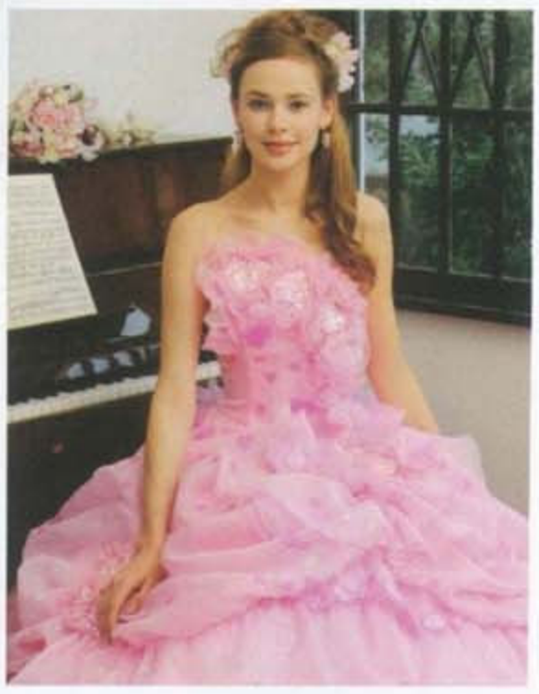

上／¥262,500（レンタル）ふわふわオーガンジーのスカートがラブリーなドレス。ヘッドドレスと合わせて華やかな印象に。
右／¥262,500（レンタル）ピンクのドレスにハートのモチーフをあしらったビスチェドレス。可愛さ一杯の一着。

ココに注目！ 毎月開催される新作フェアでは来店の皆様に素敵なプレゼントをご用意しています。日程はHPでチェックして！

Peppermint Taffeta（ペパーミント タフタ）

天使の日（10月4日）、表参道に誕生したニュースなドレスショップ！

TEL●03 5774 2211　FAX●03 5774 2212　定休日●火曜（祝祭日は営業）

HP●http://www.peppermint-t.com　e-mail●welcome@peppermint-t.com

バラエティ豊かに5つのオリジナルブランド展開

表参道から裏原宿へと抜ける、キャットストリート。人気のブティックやセレクトショップが並ぶこのエリアに、高感度なウエディングモードを発信するショップが誕生！5つのブランドを揃え、感性豊かな花嫁の期待に応えるラインアップはオシャレ派ならゼッタイ注目！オーダーにも対応してもらえるほか、持ち込み料負担などのメリットもたくさん！ぜひチェックしてみて。

SHOP DATA

	システム	価格帯	来店時期
販売	オーダー セミオーダー 販売・プレタ	¥189,000～ —— ——	3ヵ月前までに
レンタル	オーダーレンタル レンタル	—— ¥20[illegible],745～	3ヵ月前までに

住所 東京都渋谷区神宮前5-[illegible] アルドール神宮前 3階
アクセス 明治神宮前駅[illegible]分／地下鉄[illegible]宿駅・渋谷から徒歩10分 [illegible]線ほか 営業時間 11:00～20:00（土日祝）10:00～20:00

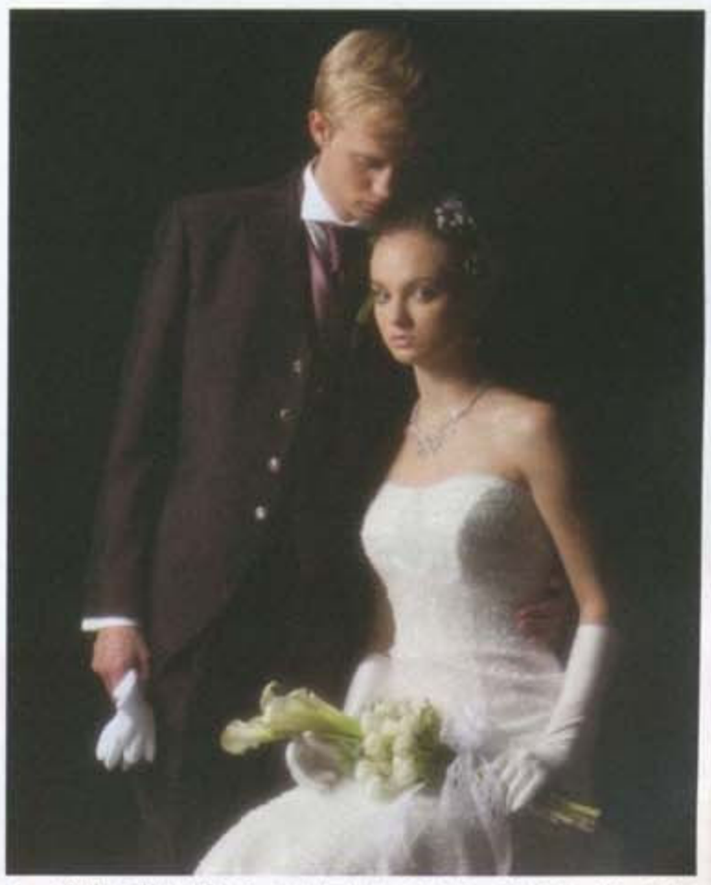

ブリーツ加工を施した上質素材を、ボディラインを際立たせるマーメイドドレスに仕立てた個性あふれる一着

上／全身に散りばめられたクリスタルビーズがゴージャスな雰囲気の一着。深い光沢をたたえたシャンブレー生地で上質なスタイルに。
右／胸元を飾る、愛らしいハートが最大のポイント。まるでお菓子を思わせるキュートなドレス

ココに注目！ オーダードレスも10万円台から！メンズも充実

婚礼写真网 hunlee.net hudie.com

試着時の撮影　マタニティ　持込料　配送料　ヘアメイク　ブーケ　アクセサリー　メンズ　列席者

Grey's（グレイズ）

どこかノスタルジックなストーリー性をもつマリエ

TEL●03 3499 1969　FAX●03 3499 1975　定休日●水曜・日曜
HP●http://www.grey-s.co.jp　e-mail●n.ohoka@grey-s.co.jp

上／"ロイヤルプリンセス"のマリエ
シャネルツイードのトップス、仏チュールのスカート、飾りスカートトレーンをつけて、プリンセスをイメージした品格あるマリエ。

上／"スウィートオールド"のマリエ
シルクシフォンクレープで、優しく繊細に創られた、七分袖エンパイヤトレーンのマリエ。

幸せな日に着るグレイズが創るハンドメイドマリエ

50'sのシネマヒロイン"オードリー"をテーマに、シンプルでどこかノスタルジックなマリエで定評のあるアトリエメゾン。フランス製シルクなど、すべて自然素材を使用しひとつひとつ丁寧に作られたマリエは、着る人に優しさを伝える。世界で一着のオートクチュールからプレタクチュール、そして20万円台～30万円台で購入できるプレタ「なでしこ」も好評。元CMスタイリストのデザイナーがパリでセレクトした小物やアンティークレースのドレスも入荷。あなただけの大切な1着にきっと出会える。

ココに注目!

グレイズでは、マリエに合わせてブーケ、会場装花、ヘアメーク、スタイリスト、メンズオーダー、ゲストドレスオーダー、エンゲージ& マリッジリング、マリアージュアルバム等、グレイズの感性で提案する、トータルプロデュースを行っています。又、HP ブログでは、花嫁さんからの手紙やメール、お写真等、実際の花嫁さんとのエピソードをご紹介しています。グレイズ"花嫁ブログ"好評更新中です。☆grey-s.jugem.jp

上／"モネ"のマリエ
仏製コットンチュールの純白の白、胸元と手袋を飾る星レース、清々としたビスチェエンパイヤトレーンのマリエ。

上／"フローラ"のマリエ
伊製シルクシャンタンに小さな薔薇の蕾が刺繍された可憐なパフスリーヴエンパイヤAラインのマリエ。

左／"ミルラ"のマリエ
伊製シルクタフタの光沢が美しいV襟エンパイヤトレーンのマリエは、胸元周りに施されたコットンチュールのフリルがキュート。
右／"ペネロープ"のマリエ
オフショルダーのトップス、サッシュベルトはシルクタフタの質感がクラッシックな雰囲気、仏製コットンチュールのスカートとあわせたセットアップ。

上／"オレンジプティ"のマリエ
人気のパフスリーブエンパイア。フランス製ガーゼのナチュラルな風合いが優しさをもたらす。ブルーグリーンのドレープベルトで全体の印象を引き締めて

SHOP DATA

システム		価格帯	来店時期
販売	オーダー	¥500,000～	4ヵ月前までに
	セミオーダー	¥300,000～	3ヵ月前までに
	販売プレタ	¥200,000～	2ヵ月前までに
レンタル	オーダーレンタル	―	
	レンタル	¥150,000～	

住所 東京都港区西麻布 2-18-16　1F　アクセス 表参道駅より徒歩7分／地下鉄各線　営業時間 12:00～20:00

蝴蝶网 hudie.com

ブライダル工房 F・M・N

憧れドレスをお手ごろ価格で！レンタルドレスも開始

TEL●03 3407 5375　FAX●03 3407 5376　定休日●水曜

HP●http://www.fmn1997.com　e-mail●dress@fmn1997.com

レンタルと変わらない価格でオーダードレスを!

クオリティ高いドレスとデザインが評判のアトリエ。ひとりひとりの体型に合わせたオーダードレスには、共布や共レースを使った小物のオーダーも可能。さらに、待望のレンタルドレスも開始。もちろん全てサイズを合わせた上でレンタルしてくれるので安心だ。お花のオーダー、ベールやパニエの無料貸し出し、海外挙式者への機内持込用バッグの提供など、サービスも満載。アートフラワーなど、手作りの講習会も開かれているので、ぜひ足を運んでみて！

トレーンの長いマーメイドで、取り外しの出来る衿のついた都会的な雰囲気のドレス

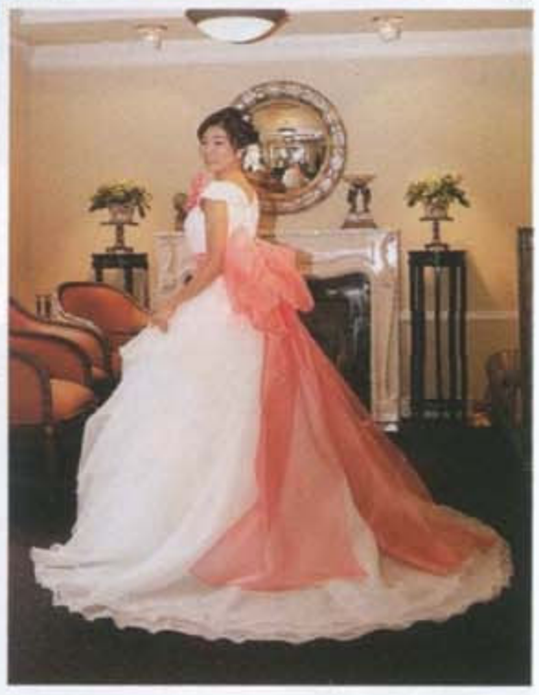

上／バックスタイルに別トレーンと大きなコサージュが華やかな、オリジナルのマーメイドドレス
右／お色直しに大きなピンクのリボンとコサージュをつけて、華やかに…

SHOP DATA

	システム	価格帯	来店時期
販売	オーダー	¥150,000～	1ヵ月半前までに
	セミオーダー	¥100,000～	1ヵ月半前までに
	販売・プレタ	¥80,000～	1ヵ月前までに
レンタル	オーダーレンタル	¥100,000～	1ヵ月半前までに
	レンタル	¥50,000～	1ヵ月前までに

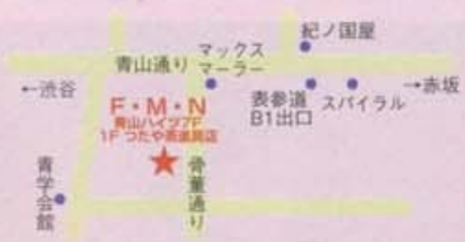

住所 東京都港区南青山 5-10-5 青山ハイツ 701　アクセス 表参道駅 B1 出口より徒歩 2 分／地下鉄線　営業時間 11:00～19:00

ココに注目！ オーダーメードのフォトツアーとプロデュースはじめました。

soie de mariee（ソワ・ドゥ・マリエ）

シルク100%で織り上げた上質ウエディングインナー

TEL●03 5412 7004　FAX●03 5412 2004　定休日●水曜

HP●http://www.soie-de-mariee.com　e-mail●info@soie-de-mariee.com

体型の悩みも解決!シルクで美しいボディラインを

やさしいフィット感と繊細なデザイン、上質シルクで仕立てられたウエディンクインナーを扱う「ソワ・ドゥ・マリエ」。花嫁一人ひとりの体型やマタニティに応じられるよう様々なタイプのインナーを揃えている。カップ裏から腹部にかけてはシルクサテンを使用し、着心地は抜群。ドレスを支えプロポーションを引き締める部分には従来にない伸縮素材「シルクサテンネット」を使用し、しなやかに美しくシェイプアップできるのも見逃せない。また、シルクビスチェ¥13,650～・シルクフレアパンツ¥6,820～と、そのクオリティからはビックリするようなお得価格も嬉しいかぎり。来店時に本誌「ウエディングブックを見ました」と言ってインナーを購入した花嫁には、もれなくキャットガーター（¥3,150相当）、ガーターレスストッキング（¥1,570相当）をプレゼント。詳しくはお店まで問い合わせを。

大きすぎる胸を強調させずに、位置を高くキープし脇をすっきりと。品のある立体的なメリハリボディを実現

上／ウエストの補整もバッチリ。優雅なレースとシンプルなノンレースタイプあり。100% シルク素材
右／サイズの変化にも柔軟に対応できるマタニティビスチェ。お腹が大きくなっても安心してドレスをきれいに着たい人に

SHOP DATA

住所 東京都渋谷区神宮前 4-3-15 東京セントラル表参道 301
アクセス 表参道駅 A 4 出口より徒歩 5 分／地下鉄線　営業時間 11:00～19:00

ココに注目！ ソワ・ドゥ・マリエなら体型に合わせたお直しも1日～1週間以内とスピーディ。

婚礼网 Wineee.net

試着時の撮影　マタニティ　持込料　配送料　ヘアメイク　ブーケ　アクセサリー　メンズ　列席者

ラ・クチュール ヨシエ

花嫁を最高に美しく輝かせるシルクウエディングドレス

TEL●03 5457 3020　FAX●03 5457 0188　定休日●水曜

HP●http://www.yoshie.co.jp　e-mail●info@yoshie.co.jp

極上シルクのエレガンス

100%シルクを用い、その素材感や光沢といった上質素材の魅力をあますところなくドレスに昇華させるオートクチュールサロン「ラ・クチュールヨシエ」。品格あるドレスに魅せられた花嫁の夢を、クリスチャンディオールで経験を積んだデザイナー山下芳枝の感性と縫製技術、デザインセンスを織り込んで実現してくれる。人気の高いシルクカラードレスのレンタルが可能なのはうれしい。デザイナーが相談に応じてくれるのも魅力。

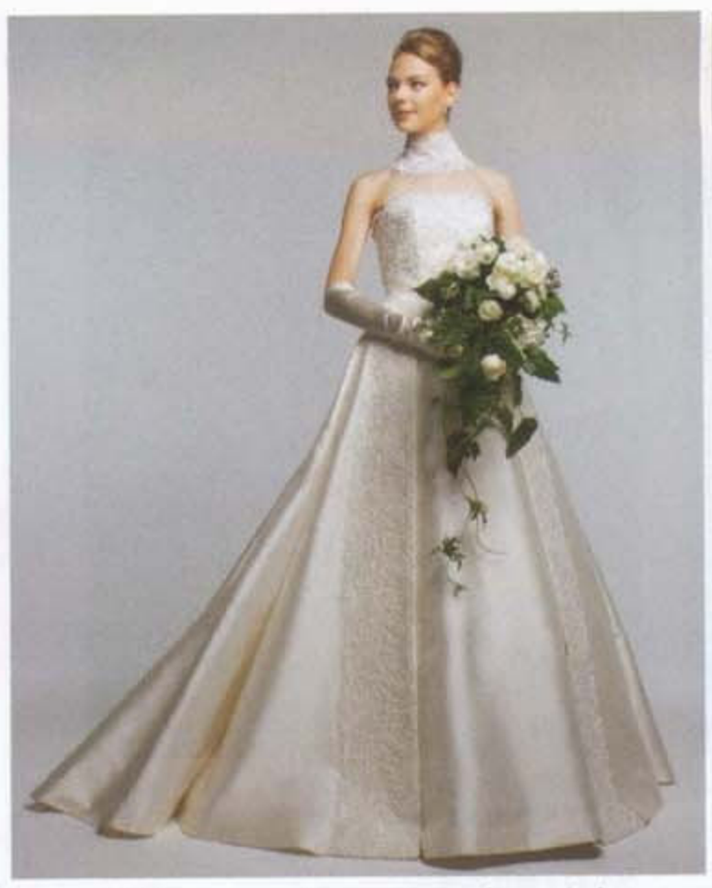

¥399,000(レンタル) ¥945,000(オーダー) フラワーモチーフの優しいレースが、上品な甘さをかもし出したボリュームAライン

上／¥399,000(レンタル) ¥945,000(オーダー) イタリア製ミカドシルクと繊細なビーズレースを贅沢に組み合わせエレガントなAラインドレス
右／¥357,000(レンタル) 鮮やかな発色のシルクサテンを生かしたカラードレス。ドレープやタックで光の陰影を取り込んだスタイリッシュライン

SHOP DATA

	システム	価格帯	来店時期
販売	オーダー	¥525,000～1,575,000	3ヵ月前までに
	セミオーダー	——	
	販売・プレタ	——	
レンタル	オーダーレンタル	¥420,000～1,260,000	3ヵ月前までに
	レンタル	¥273,000～630,000	なるべく早めに

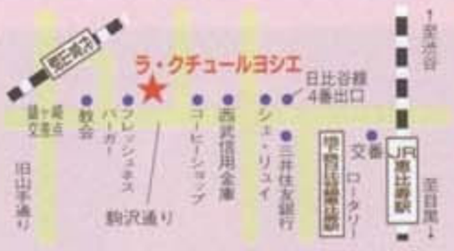

住所 東京都渋谷区恵比寿西1-21-3 グレイス代官山302
アクセス JR恵比寿駅より徒歩5分　日比谷線恵比寿駅より徒歩2分 営業時間 10:00～19:00

ココに注目! ご成約の方にはドレスと共布の生地サンプルをプレゼント！

レフェ クチュール

松村ひとみが創り上げる秀麗なオートクチュールドレス

TEL●03 3780 0577　FAX●03 3780 0277　定休日●水曜

HP●http://www.lesfees.co.jp　e-mail●

本当の上質を知る女性にこそふさわしい一着を

最高級の品質と技術で仕立てられた、誰も見たことのないあなただけのウエディングドレスを提案する「レフェクチュール」。代表・プロデューサーの松村ひとみ氏がデザインし、フランス・イタリアのアトリエで制作するドレスには、縫い取りのモチーフなどのオリジナルデザインも。ビーズやスパンコールが織りなす花の模様は、思わずため息がこぼれるほどの繊細さ。トータルにコーディネートをお願いできるので、大切な一日のために最高のものを求めるあなたはぜひ一度足を運んでみて。

息をのむ程に美しい、豪奢で繊細なビーズ刺しゅうが彩るラグジュアリーな一着

上／ボリュームのあるバックリボンと、散りばめられた蝶々のモチーフで、可憐かつ華やかな後ろ姿に
右／シンプルなエンパイアラインのドレス。胸元のビーズ刺しゅうが華やかさを演出

SHOP DATA

	システム	価格帯	来店時期
販売	オーダー	¥450,000～	3ヵ月前までに
	セミオーダー	——	
	販売・プレタ	¥350,000～	3ヵ月前までに
レンタル	オーダーレンタル	¥380,000～	3ヵ月前までに
	レンタル	¥250,000～	2ヵ月前までに

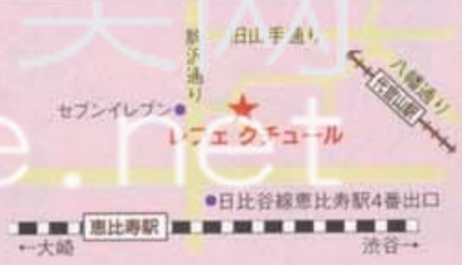

住所 東京都渋谷区恵比寿西1-22-5 シルクロード代官山2F
アクセス 恵比寿駅より徒歩4分／JR・地下鉄線　代官山駅より徒歩4分／東急東横線 営業時間 11:00～19:00

ココに注目! HPより来店して頂いた方には、オリジナルプランでご案内させて頂きます。(毎月先着10名様)

ラ コンチャ

大人の気品あるセレブリティマリエで素敵な一日を

TEL●03 3467 9125　FAX●03 3467 7588　定休日●月曜（祝日は営業）

HP●http://www.laconcha.co.jp　e-mail●

上／¥325,500（レンタル・オーダーレンタル可能）上質なシルクサテンの真紅なドレス。上品で流れるようなラインがフェミニンな印象

上／¥336,000（レンタル・オーダーレンタル可能）ベージュの大きなリボンを効果的に使った、ミカドシルクのAラインドレスでワンランク上の上質な花嫁姿に

上／¥336,000（レンタル・オーダーレンタル可能）柔らかで透明感のあるシルクオーガンジーに、溜息の出るようなフランスレースをゴージャスに使用したトレーンに圧倒される

上／¥346,500（レンタル・オーダーレンタル可能）大きく膨らんだミカドシルクのスカートから流れるコードリバーレースのバックスタイルが、ドラマチックな花嫁姿を際立たせる

左／¥315,000（レンタル・オーダーレンタル可能）フランス製コードレースをモチーフや裾にあしらって、華やかさと上品さを際立たせたドレス
右／¥325,500（レンタル・オーダーレンタル可能）シャンパンカラーの上質な総レースAラインドレス。フランス製コードレースを使用し、スタイルをスッキリ見せてくれる

ワンランク上の美しさを生み出すプレタクチュールドレス

品よく美しくいつの時代も誰からも愛されるエレガンススタイル。イタリア製100%シルク、高品質のフランスレースなど良い物にこだわり、繊細な素材を意識したデザインで最先端のスタイルを。デザイナー自らが一人ひとりの花嫁に対応するアトリエだからこそ、きめ細かなデザインのリクエストにも応じられる。1着のドレスをいろいろアレンジしたり、レンタルでも微調整OKなど、お客様の希望にとことんお応えするお店として人気が高い。

ココに注目!

オリジナルドレスのほか、一部イタリア製有名ブランドのドレスも充実の品揃え。新作も毎月、続々と届くなどニュースに溢れたショップ。ドレス2着レンタルで大幅割引サービスなどうれしい特典も。ヘアーメイクやブーケの相談もできるから、トータルコーディネイトが実現！ワンランク上のスペシャルな提携ショップご紹介してもらえる。

上／¥336,000（レンタル・オーダーレンタル可能）
ミカドシルクの存在感ある光沢に、フランスレースのトレーンで優しさを加えた品格のある一着

SHOP DATA

	システム	価格帯	来店時期
販売	オーダー	¥250,000～400,000	4ヶ月前までに
販売	セミオーダー 販売・プレタ	¥250,000～500,000	3ヵ月前までに
レンタル	オーダーレンタル	¥250,000～400,000	4ヶ月前までに
レンタル	レンタル	¥250,000～360,000	3ヶ月前までに

住所 東京都渋谷区上原 1-32-18 サリタスビル 2F
アクセス 代々木上原駅より徒歩 1 分／小田急線・地下鉄千代田線　営業時間 11:00 ～ 19:00

試着時の撮影　マタニティ　持込料　配送料　ヘアメイク　ブーケ　アクセサリー　メンズ　列席者

婚礼美网 vimee.net 婚礼美网 hunlie.com

セ・ミュー JUNKO TAMAI

シルエットの美しさとシルク素材に魅せられるウエディングドレス

TEL●03 5458 6633　FAX●03 5458 6635　定休日●火・水曜

HP●http://www.cest-mieux.jp　e-mail●mieux@sa3.so-net.ne.jp

リュクスなウエディングをあなたに…

女性の愛しさを表現するJUNKO TAMAIのマリエデザイン。代官山にある閑静なアトリエ『セ・ミュー JUNKO TAMAI』から最新のウエディングスタイルを提案している。花嫁の純な個性を輝かせる繊細かつ丁寧な仕立て、造り込まれた華やかな小物も評判。クラシカルで王道の本格マリエから、やさしく可憐な流行のスタイルまで花嫁の希望に応えてくれる。ヘアメイク・ブーケの相談や、ドレスと合わせたメンズのオーダーやレンタルもOK。

¥399,000(オーダー・レンタル可) シルクオーガンジーを使ったAラインドレス。三つ連なるスタイリッシュなティアードスカート

上／¥661,500(オーダー・レンタル可) イタリア製リバーレースの深くV字に切れ込んだ背中が美しいAライン。大きなリボンのバッスルも印象的。
右／¥451,500(オーダー・レンタル可) シルクシャンタンの素材感を生かし、優雅な裾の広がりが美しいマーメイドドレス。フロントのバラモチーフがアクセント

SHOP DATA

	システム	価格帯	来店時期
販売	オーダー	¥367,500～	3ヵ月前までに
	セミオーダー	――	3ヵ月前までに
	販売・プレタ	――	3ヵ月前までに
レンタル	オーダーレンタル	¥315,000～	3ヵ月前までに
	レンタル	¥262,500～	1ヵ月前までに

住所 東京都渋谷区猿楽町14-28 ヒルハイツ代官山212
アクセス 代官山駅より徒歩7分／東急東横線　営業時間 10:30～19:00

ココに注目! お母様向けフォーマルドレスもオーダー・レンタル共にご用意しております。メンズ・子供服のレンタルも豊富です。

1+1（ワンプラスワン）

独自のデザインコンセプトで可憐に光り輝くドレスを創造

TEL●03 6408 1951　FAX●03 6408 1961　定休日●月曜

HP●　e-mail●

花嫁の幸せな笑顔をお約束するドレスショップ

one plus one equal more and moreをコンセプトに、イマジネーション豊かな感性と想像力で身に付ける人を輝かせるアトリエ「1+1」。素材は本場イタリア製のシルクを中心に、クオリティの高い質感を表現。デザイナー自らが直に応対し、希望や意図をくみ取ってくれるのも頼もしい。花嫁の個性とデザイナーの感性が最高のコラボレーションを奏でたその時、思い描いていたウエディングドレスが目の前にきっと実現することだろう。

¥294,000(オーダー) ミカドシルクにチュールを合わせた軽やかなスタイル。トレーンを取り外して2wayに着こなせる

上／¥336,000(オーダー) シルクシフォンのクラシカルなエンパイアラインのドレス。切り替えの部分にあしらわれたリボンがポイント
右／¥367,500(オーダー) ストレートラインのアンダードレスに、すずらんのミニブーケをあしらったオーバードレスを組み合わせた2wayスタイル

SHOP DATA

	システム	価格帯	来店時期
販売	オーダー	¥250,000～	3ヵ月前までに
	セミオーダー	¥150,000～	2ヵ月前までに
	販売・プレタ	――	
レンタル	オーダーレンタル		
	レンタル	――	

住所 東京都港区白金6-14-15-105　アクセス 白金台駅より徒歩13分／地下鉄南北線　広尾駅より徒歩18分／地下鉄日比谷線
営業時間 11:00～19:00

ココに注目! 花嫁の個性をいかし一人一人にあわせたデザインの変更が可能。世界に一着のドレスが出来上がり

蝴蝶网 hudie.com

ローブ・ドゥ・マリエ　セツコアオキ

挙式日がとても待ち遠しくなる素敵なドレス見つかる!

TEL●03 3711 6813　FAX●03 3711 6813　定休日●木曜
HP●http://www.rdm-setsuko-aoki.com　e-mail●info@rdm-setsuko-aoki.com

上／¥294,000(レンタル) シルクシャンタンに真っ赤なミニバラを刺しゅうした、キュートな一着。広がりを抑えたシンプルなAラインが大人の愛らしさを表現した、技ありのデザインが魅力

上／¥315,000(レンタル) 風に揺れる柔らかなシルクシフォンが優美なエンパイアドレスはドレープが描き出す陰影が優しい表情。繊細なレースのマリアベールでノーブルなスタイリングに

蝴蝶网
hudie.com

シンプルゴージャスという贅沢

上質な生地をベースに、シンプルでありながら表情豊かなウェディングドレスをデザインしているアトリエ。着る人の魅力を輝かせる魔法のドレスは、自分らしさを大切にしたい花嫁におすすめ。共布のリンクピローの作成も可。海外挙式の人には、機内に持ち込めるようドレスを小さくまとめてくれる。メンズや親族、子供の衣裳なども手掛けているので相談してみて。人気のビスチェタイプはもちろんのこと、オフショルダーや流行のウエストマークのドレスも豊富に取りそろえ、2010年春夏新作のご試着開始！ぜひご来店を。

ココに注目!

元スタイリストのデザイナーが提案するアレンジ自在のコーディネートドレス。ベースドレスとオーバードレス、パーツ、トップスを組み合わせて、2way・3wayを簡単にアレンジ、挙式・披露宴・2次会まで1着でOK！レンタルでもオリジナリティーを楽しめます。ご予算に合わせての組み合わせも可能。海外挙式や前撮りなど同じデザインは2回目レンタル半額で貸し出しのサービス有。

上／¥346,500(レンタル)
皇室を思わせるロイヤル感のあるウエディングドレス。ショールカラーが二の腕をきれいにカバーしてくれるのもポイント

上／¥420,000(レンタル)
最高級のミカドシルクを使用した、クルミボタンのみ施した究極のシンプルドレス。オフショルダーで清楚な印象の花嫁に

左／¥346,500(レンタル)
シルクタフタにゴールドのコードレースをたっぷりと使った、ボリューム感あるカジュアルドレスはお色直しやパーティシーンにぴったり。
右／¥346,500(レンタル)
コードレースが美しい7分袖のトップスにシルクタフタのトレーンがついた人気のデザイン。教会にも映える清楚なデザイン。

上／¥399,000(レンタル) ビスチェラインにびっしりとパールをあしらった、豪華なAラインドレス。シンプルなフォルムの美しさが、ミカドシルクの上品な光沢とあいまって、広い会場にも映える華やかな一着。重量感のあるシルクの質感とパールの輝きが、主役にふさわしいゴージャスさに。

SHOP DATA

	システム	価格帯	来店時期
販売	オーダー セミオーダー 販売・フレン	¥300,000～1,000,000 ――	1ヵ月前までに
レンタル	オーダーレンタル レンタル	¥250,000～600,000 ¥180,000～400,000	1ヵ月前までに 1ヵ月前までに

意美网
vimee.net

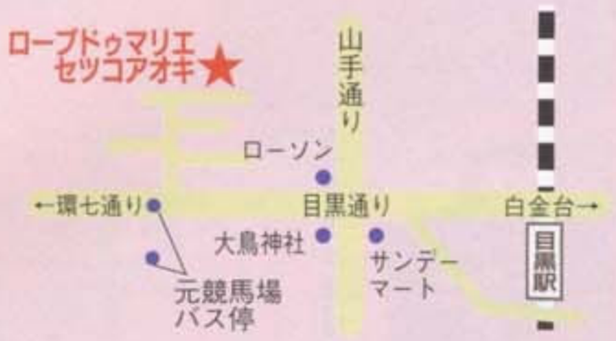

住所 東京都目黒区目黒3-15-16 アクセス 目黒駅より徒歩15分／JR 営業時間 10:00～19:00

試着時の撮影 マタニティ 持込料 配送料 ヘアメイク ブーケ アクセサリー メンズ 列席者

蝴蝶网

ウエディングドレスショップ シンデレラ

大人可愛いドレスを10万円台であなたのためにオーダー

TEL●0120 728 577　FAX●03 3714 2252　定休日●月曜

HP●http://www.wedding-cinderella.com　e-mail●info@wedding-cinderella.com

上質なドレスをリーズナブルなプライスで!

ロココ調のゆったりとした空間で落ち着いてドレス選びが出来るシンデレラ。ヨーロッパ向けドレスの工場と提携しているから、通常30～40万円の上質なドレスを、10万円台でぴったりのサイズに仕立ててくれる。オリジナルデザインが豊富なのも人気の秘密。お気に入りのデザインをカラードレスしたり、デザイン変更もできる。経験豊富なスタッフの、丁寧なアドバイスも心強い。こだわりの一着を見つけたいオシャレ派の花嫁なら、是非チェックしてみて！

¥180,000（オーダーレンタル）オーガンジーをタッキングしてふんわり可愛らしく。ロングトレーンもチャペルにぴったり。

上／素材やデザイン、ディテールに至るまで、トレンドを取り入れたドレスや小物を豊富に取りそろえたショップ。花嫁の希望を必ず叶えてくれるはず
右／¥200,000（オーダーレンタル）２トーンカラーのエレガントなドレス。ビーズ刺しゅうがキラキラと、シャンパンカラーとのコントラストが美しい。

SHOP DATA

	システム	価格帯	来店時期
販売	オーダー	――	
	セミオーダー	¥180,000～240,000	3ヵ月前までに
	販売・プレタ	¥160,000～200,000	1ヵ月前までに
レンタル	オーダーレンタル	¥170,000～210,000	3ヵ月前までに
	レンタル	¥130,000～170,000	1ヵ月前までに

住所 東京都目黒区鷹番3-14-14　サーカス学芸大学５Ｆ
アクセス 学芸大学駅西口より徒歩３分／東急東横線 営業時間 11:00～18:30（最終受付）

ココに注目! 『当日成約でお得な特典』ご試着当日にご成約された方には小物３点（４万円相当）を無料レンタル！

Chica Hanashima

大切な日だから、たまらなく贅沢でスタイリッシュなドレスを

TEL●03 5701 0593　FAX●03 5701 0594　定休日●火曜

HP●　e-mail●

モード感を求める花嫁なら真っ先に訪ねたい一軒

個性的で斬新なウェディングドレスを発信し続けるオートクチュールサロン。あなたの希望に少しのスパイスを加えて、より華やかな、よりスタイリッシュな一着を提案してくれる。レンタルドレスも細部まで丁寧に手直しを加えて、オーダーに近い満足感を約束。ブーケやヘアメイクの取扱いがあり、充実したウエディング小物を含め、ドレスと合わせたトータルコーディネートもお願いできる。他の誰とも違う、自分だけのオシャレドレスを探しているあなた、ぜひ一度訪れてみて。

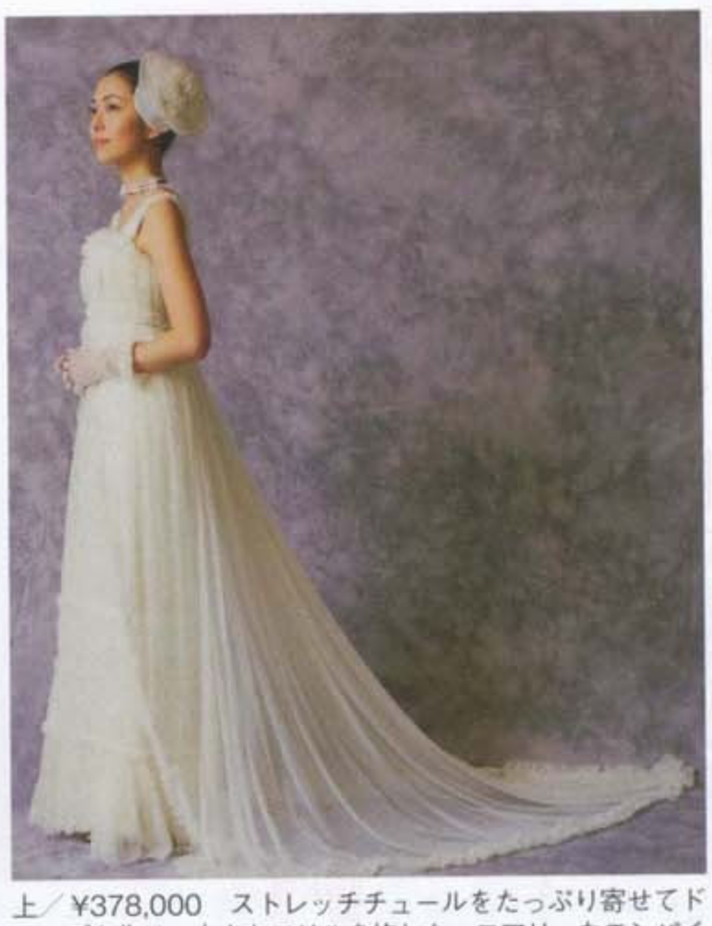

¥399,000　シルクサテンのフリルをスカートに施したハイウエスト切り替えのドレス。襟元のフリルで華やかさをプラス

上／¥378,000　ストレッチチュールをたっぷり寄せてドレープを作り、小さなフリルを施した、エアリーなエンパイアスタイル
右／¥399,000　シルクサテンのらっふるが肩からバックスタイルにかけて流れるように施されたマーメイドライン。ベル袖が新鮮

SHOP DATA

	システム	価格帯	来店時期
販売	オーダー	¥280,000～1,000,000	3ヵ月前までに
	セミオーダー	――	
	販売・プレタ	――	
レンタル	オーダーレンタル	¥280,000～900,000	3ヵ月前までに
	レンタル	¥180,000～300,000	1ヵ月前までに

住所 東京都世田谷区奥沢5-23-10　アクセス 自由が丘駅より徒歩５分／東急東横線 営業時間 11:00～20:00（土日祝は10:00～19:00）

ココに注目! ドレスに合わせた小物セットプランあります。

婚礼网 vimee.net

蝴蝶网

Dress Mania（ドレス マニア）

森の中のサロンで作るオーダーウエディングドレス

TEL●03 5355 5422　FAX●03 5355 5987　定休日●不定休

HP●http://www.naoco.jp　e-mail●dressmania@naoco.jp

ヨーロッパ絵画の様なドレスを…

銀座クチュールナオコデザイナー水谷直子のオリジナルブランドサロンがオープン。アンティークが好きで、ヨーロッパが好きで、リボンが好きで、シルクが好きで…そんな心を全部込めて、ロマンティックな繊細さにこだわったお洒落でスタイリッシュなドレスを作りました。お洒落を自認する感性あふれる女性たちの幸せな一日のために、クオリティの高いご自分だけのドレスをDressManiaで…

SHOP DATA

	システム	価格帯	来店時期
販売	オーダー	¥315,000～	3ヵ月前までに
	セミオーダー	——	
	販売・プレタ	¥273,000～	2ヵ月前までに
レンタル	オーダーレンタル	——	
	レンタル		

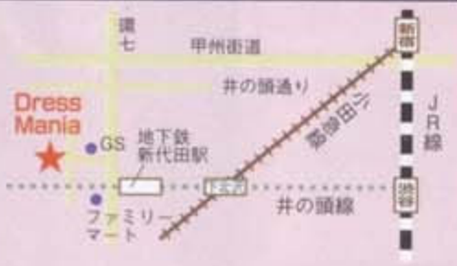

住所 東京都世田谷区羽根木 1-21-23　羽根木の森 04　アクセス 新代田駅より徒歩５分／京王井の頭線　営業時間 11:00～18:00

¥462,000（フルオーダー）¥420,000（プレタ）ギャザーをよせたシルクジョーゼットに小花を散りばめた繊細なイメージ。

上／¥378,000（フルオーダー）¥336,000（プレタ）シンプルラインなオーガンジーのストラップドレスにフランス製シャンテリーレースのブラウスを合わせたスタイル。
右／¥315,000（フルオーダー）¥273,000（プレタ）アンティーク風の細やかな飾りとシルクサテンが美しいドレス。透明感のあるスリーブが甘く印象的。

ココに注目！ 新作ドレスをはじめ、ボンネやアートフラワーのヘッドドレスなどモードな雰囲気の新作アクセサリーも多数入荷！

Dress Revue（ドレス レビュー）

メーカー直営店だから高品質なドレスが全品52,500円でレンタルOK！

TEL●03 3722 6615　FAX●03 3722 6615　定休日●水曜

HP●http://www.dressrevue.net　e-mail●info@dressrevue.co.jp

二次会ドレス、マタニティ、大きいサイズが豊富

レンタルドレスが全品52,500円。デザインも豊富で、特にマーメイドラインが充実。サイズ調節が可能なドレスもございますが、レンタルドレスでもお直しが可能ですので、サイズでお悩みの方、マタニティの方もご安心ください。二次会用ドレスも多数。小物５点まで無料レンタルも見逃せない。カラーのマーメイドラインや細めのＡラインなど、人とは違う、個性的なスタイルを探している花嫁にぴったり！海外挙式でも全品52,500円で、延滞料・追加料金もなし！

SHOP DATA

	システム	価格帯	来店時期
販売	オーダー	¥200,000～	2ヵ月前までに
	セミオーダー	¥98,000～	2ヵ月前までに
	販売・プレタ	——	
レンタル	オーダーレンタル	¥78,000～	2ヵ月前までに
	レンタル	全品¥52,500	当日までに

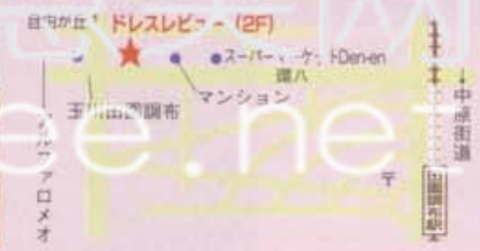

住所 東京都世田谷区玉川田園調布 2-6-8 ロイヤル田園ビル 2F
アクセス 田園調布駅より徒歩５分／東急東横線・目黒線
営業時間 11:00～19:00

¥52,500（レンタル）¥94,500（オーダーレンタル）¥115,500（オーダー）ハリと光沢のあるクラシカルなエンパイアドレス

上／¥52,500（レンタル）¥134,400（オーダーレンタル）¥155,400（オーダー）素材の美しさが際立つ、シンプルなＡラインの真紅のドレス。
右／¥52,500（レンタル）¥126,000（オーダーレンタル）¥147,000（オーダー）スタイリッシュなマーメイドドレスも、高級感あふれる赤で印象的に。

ココに注目！ ドレス１着ご成約で、２着目以上のドレス、メンズ衣装、留袖、モーニングが何着でもレンタル半額！

vimee.net

試着時の撮影　マタニティ　持込料　配送料　ヘアメイク　ブーケ　アクセサリー　メンズ　列席者

Honeysuckle（ハニサクル）

清楚で可憐な乙女のように、あなただけのドレスで素敵な挙式を

TEL●03 5731 7112　FAX●03 5731 7113　定休日●月曜

HP●http://honeysuckle.co.jp　e-mail●post@honeysuckle.co.jp

バックスタイルの美しさには定評あり!

スタッフ全員がひとり一人の希望を実現するために心をこめて応対してくれるアットホームなアトリエ。2way・3wayなどのアレンジドレスや可愛らしくフェミニンなデザインのドレスを提案している。手がけるドレスのバックスタイルの美しさには定評があり、身に付けて歩く時がきっと待ちきれなくなってしまうはず。ドレスのリメイクもデザイン変更からOK。アクセサリーの他に、コサージュや小物などのラインナップも充実、小物のみのオーダーも可能。

清楚でキュートなカラードレスも有り。デザインその他、希望やお悩みは何でも相談してみて

上／¥262,500（写真手前・レンタル）やわらかい生地に花が映えるプリンセスライン
右／¥294,000（レンタル）バックスタイルが印象的なソフトマーメイド

SHOP DATA

	システム	価格帯	来店時期
販売	オーダー	¥300,000～525,000	3ヵ月前までに
	セミオーダー	――	
	販売・プレタ	¥310,000～	2ヵ月前までに
レンタル	オーダーレンタル	¥250,000～460,000	3ヵ月前までに
	レンタル	¥183,750～	2ヵ月前までに

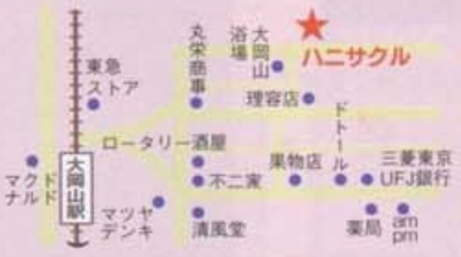

住所 東京都目黒区大岡山2-3-6　アクセス 大岡山駅より徒歩3分／東急目黒線・大井町線　営業時間 11:00～19:00

ココに注目! ドレス＆メンズのセットプランや、前撮り、後撮りフォトプランあり！

Merry・Marry（メリー・マリー）

シルエットが美しいマーメイドやAラインならここにお任せ！

TEL●03 5475 7761　FAX●03 5475 7762　定休日●無休

HP●http://www.merry-marry.net　e-mail●info@merry-marry.net

計算されたシルエットが花嫁をモデル級スタイルに

こだわりを実現した贅沢ドレスが納得のプライスで揃う「メリー・マリー」。店内に並んでいるのは全てサンプルで、その人に合わせたドレスをその都度作ってくれるから、常に新しいドレスが手に入る。シルエットの美しさにはこだわっていて、実際に着たときにラインがきれいに出たと感動する人が続出！特にマーメイドは常時40型以上あり。気になるサイズ直しも5千円で何カ所でも対応してもらえるので、妥協することなく最高のシルエットが実現できる。

¥159,600（販売・プレタ）シャンパンカラーのオフショルダーマーメイド。エレガントなバックスタイルに感激（太田さん）

上／¥191,100（販売・プレタ）インパクトのあるオーガンジーフリルのマーメイドドレス。波打つように柔らかいオーガンジーを幾重にも重ねた愛らしいデザイン
右／¥180,600（販売・プレタ）人気のエンパイヤライン。可愛らしい袖のパフスリーブは取り外し可能。バストアップを強調しメリハリのあるボディを実現

SHOP DATA

	システム	価格帯	来店時期
販売	オーダー	¥157,500～367,500	2ヵ月前までに
	セミオーダー	¥126,000～262,500	2ヵ月前までに
	販売・プレタ	¥96,600～207,900	2ヵ月前までに
レンタル	――	――	

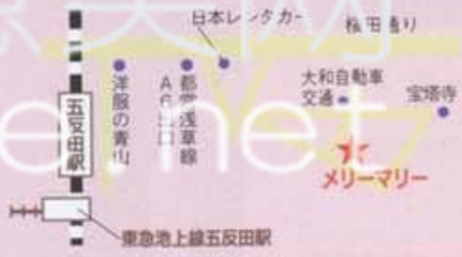

住所 東京都品川区東五反田1-8-11　アクセス 五反田駅より徒歩5分／JR・東急　営業時間 10:00～19:00

新! ドレス購入の方はメンズフルセットを¥52,500均一料金でレンタル可。さらに同日の2次会の使用も無料サービス

慧美网 vimeet.net　婚嫁网 hudie.com

蝴蝶网

S·R·Y Dress

最新モードのドレスが勢揃い、品川駅前のメーカー直販店

TEL●03 3450 9179　FAX●03 3450 9179　定休日●水曜

HP●http://www.sry-dress.com　e-mail●info@sry-dress.com

メーカー直販だから、上質ドレスが10万円台!

品川駅から徒歩2分のアットホームなお店。海外メーカー直販店だから、通常30万円以上のドレスを10万円台でサイズオーダー・フルオーダー対応！白ドレス、色ドレスともサンプル展示は常時200型以上、さらにオリジナルデザインにも対応。レンタルでもサイズ調整してくれる。海外挙式の方にドレスの2Wayアレンジなども得意、メンズセットプランも用意。豊富な品揃えと親切な対応で全国の花嫁に評判のお店。平日20時まで対応も嬉しい。

SHOP DATA

	システム	価格帯	来店時期
販売	オーダー	¥105,000～210,000	3ヵ月前までに
	セミオーダー	¥84,000～168,000	3ヵ月前までに
	販売・プレタ	¥52,500～157,500	1ヵ月前までに
レンタル	オーダーレンタル	¥84,000～168,000	3ヵ月前までに
	レンタル	¥52,500～157,500	1ヵ月前までに

住所 東京都港区港南2-5-4 滝沢ビル2F　アクセス 品川駅より徒歩2分／JR・京浜急行　営業時間 11:00～20:00（～19:00土日）、最終受付19:00

ボリュームあるフワフワのスカートに、動きを強調する繊細なビーズ刺しゅうが施されたドレス。2Wayトレーンなどアレンジも多彩

上／高級サテンのAラインドレス。パールやスパンコールが豪華。ハイウエストのシャーリングがスタイル良く見せてくれる

右／ふんわりスカートの存在感抜群のドレス。可愛く、若々しい、甘さいっぱいな印象。カラードレスにも対応可能

ココに注目! 試着・撮影用白ドレス、カラードレスを5・8・10万円均一で現品販売。スタイリッシュなメンズも豊富に揃う。

アトリエ アイメ 東京

日本初のイタリアNO.1ブランド「アトリエアイメ」オンリーショップ

TEL●03 3431 5755　FAX●03 3431 5753　定休日●火曜（祝日の場合は営業）

HP●http://www.aimee.jp　e-mail●aimee@cure.ocn.ne.jp

優美さで魅了するイタリアブランドドレス

1961年誕生以来、25万着ものドレスを世界中の花嫁に届けて来た名門、アトリエアイメ。オートクチュールの精神を重んじつつ、既成概念にこだわらない自由な発想で物創りに取り組むデザイナー、ルチア・ザノッティのクリエーションは、世界のファッショニスタからの評価も高い。ジャンニ・ヴェルサーチやグッチなどとのコラボレーションや、スカラ座の依頼による舞台衣裳を手がける、イタリアドレス制作のトップリーダーの輝く一着をあなたに。

SHOP DATA

	システム	価格帯	来店時期
販売	オーダー	——	
	セミオーダー	——	
	販売・プレタ	¥350,000～1,000,000	3ヵ月前までに
レンタル	オーダーレンタル	——	
	レンタル	¥180,000～360,000	2ヵ月前までに

住所 東京都港区東新橋2-16-1　ルーシスビル1F　アクセス 新橋駅より徒歩7分／JR・地下鉄各線　汐留駅より徒歩5分／ゆりかもめ・地下鉄大江戸線　営業時間 11:00～20:00

¥829,500（販売）¥399,000（レンタル）ボリュームスカートに描かれたパープルのすみれが鮮やかに彩る

上／¥1,050,000（販売）¥682,500（レンタル）
レースを贅沢に施した上品でゴージャスな一着

右／¥472,500（販売）¥315,000（レンタル）
シルクオーガンジーが柔らかく包みこむ。胸元のジュエリーが印象的

ココに注目! 18世紀スカラ座の舞台をイメージした店内は、深紅のベルベットを基調とし主役の花嫁を、より輝かせる空間。

婚美网 vimee.net

試着時の撮影　マタニティ　持込料　配送料　ヘアメイク　ブーケ　アクセサリー　メンズ　列席者

エメ　日比谷店

大人っぽさの中に甘さをミックスしたウエディングドレスがいっぱい

TEL●03 3502 2515　FAX●03 3502 2516　定休日●不定休

HP●http://www.aimer.jp　e-mail●

上／¥157,500(販売・プレタ)
チュールレースが柔らかな女性らしさを演出。胸元・ウエスト・裾の部分のコードレースがゴージャス。お揃いのベールでさらにステキに。

上／¥102,900(販売・プレタ) スカート部分はアシンメトリーのオーガンジーフリルとサテン。ウエストラインのタックで引き締まって見える効果もあり。実はホルター付きの2WAY ドレス。

上／¥231,000(販売・プレタ)
サテン・プリーツオーガンジー・レースを贅沢に重ねた大人のお洒落心をくすぐる華やかなAライン。

上／¥168,000(販売・プレタ)
温かみのあるゴールドやピンクの刺繍を施したロイヤルな気品を感じさせるマリエ。ハイウエスト切り替えも魅力的。

左／¥102,900(販売・プレタ) チュールレースを全身にあしらったロマンティックなエンパイアドレス。着る人の内面までも輝かせる愛らしい1枚。
右／¥168,000(販売・プレタ) 胸元のリボンモチーフとスカートの透明感あるフリルが可憐な雰囲気を持つ心引き寄せられるマリエ。

きっと見つかる!『あなただけのセルドレス』

教会挙式からレストラン、ゲストハウスウエディングまでTPOに合わせて幅広くドレスを取り扱っているお店「エメ 日比谷シャンテ」。高級感のあるドレスを10万円台のリーズナブルなプライスで多数展開。メンズやゲストドレス・カラーロングドレス・2次会用のドレスを取り扱っているので、挙式披露宴から2次会まで、トータルコーディネートをお願いしてみてはいかが。

ココに注目!

11/21(土)～23(月)『ブライダルフェア』
お直し、クリーニングを除き10%OFF。
12/3(木)～6日(日) カラードレスフェア開催
カラードレスが10～50% OFF。
12/12(土)～23(水) サンプルドレスフェア開催
ウエディングドレスが10～60%OFF

上／¥126,000(販売・プレタ)
前身ごろはレースとスパンの清楚感がありバックトレーンは、長さと縦フリルのボリュームが魅力のドレス。式はゴージャスに、披露宴はトレーンアップして可愛くアレンジもおすすめ。

SHOP DATA

	システム	価格帯	来店時期
販売	オーダー セミオーダー 販売・プレタ	——— ¥136,500～ ¥71,400～	3ヵ月前までに 1ヵ月前までに
レンタル	オーダーレンタル レンタル	———	

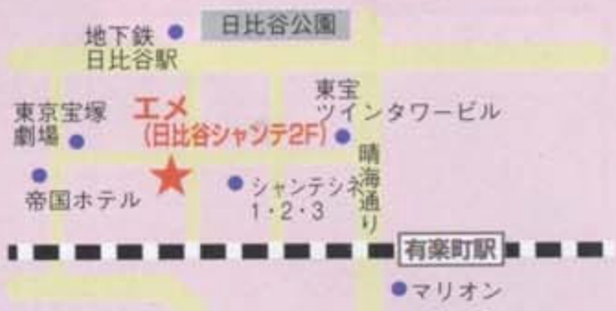

写真OK　企画負担　企画負担

東京都千代田区有楽町1-2-2 シャンテ2F
アクセス 日比谷線より徒歩1分／地下鉄日比谷松本楽町駅より徒歩1分／JR線
11:00～20:00

ウエディングプレッジ

首都圈最大級ドレスサロン

TEL●0120 443 665　FAX●03 5250 1373　定休日●無休

HP●http://www.pledge.co.jp　e-mail●info@pledge.co.jp

上／バルーンシルエットに巻きバラの刺繍を施したラブリードレス。カラー×ブラックのコントラストが"Barbie"らしさをかもし出しています。

上／インポートシフォンレースを贅沢に使用したキュートな一着。たっぷりのトーションレースとの組み合わせが愛らしさを表現、大きなリボンとオーストリッチを挿し込んだお花飾りが印象的。

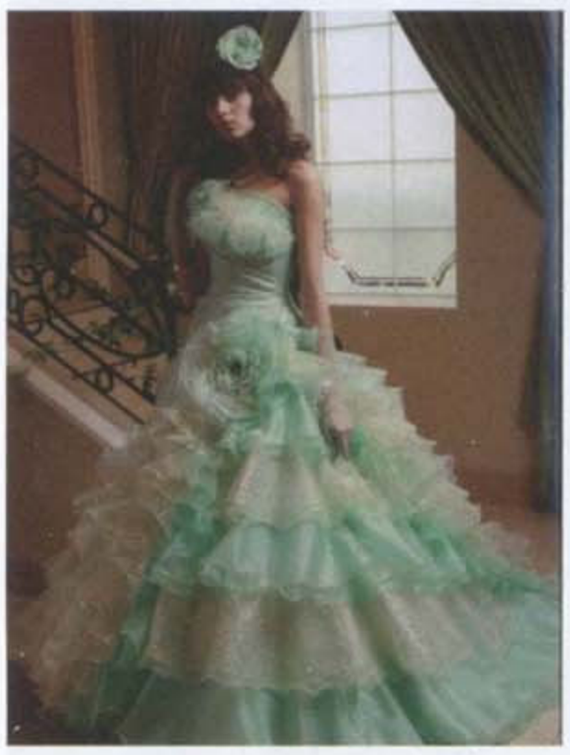

上／ラメジョーゼットのゴールド糸が美しい光沢を放つタックドレープのワンピースにフリルをたっぷりとあしらった一着。フリルの中心は、お花が咲いたような可愛らしさに。

上／ミカドシルクにバラのカットレースが胸元、スカート、レーニンに施された豪華な一着。細かなスパンコールとパールが贅沢に刺繍され輝きに魅了されます。

正統派～個性派まで、憧れを叶える品揃えに注目!

神田うのプロデュース「Scena D'uno」世界中の女性を魅了する「Barbie BRIDAL」など数々の人気ブランドや、インポート・オリジナルを始めとする豊富なバリエーションと3～33号までと嬉しいサイズ展開のドレス、IKKOプロデュースなど人気の引き振袖、色打掛など和装やこだわりのメンズも充実。ウエディングプレッジでは、総点数2,000点と首都圈最大級の充実した品揃えで貴方の期待にお答えします。

ココに注目!

ご新婦の衣裳持込料負担や配達回収サービスなど、素敵な特典がいっぱい！予算を気にせずクオリティの高い衣裳が選べる『10周年記念・特別衣裳パッケージ』誕生!!（一部対象外商品がございます）
下記＆他の組合せのセットプランや美容着付込みのプランもご用意。
詳しくはお気軽にお問い合わせを。

★洋装２点プラン 157,500円（新郎新婦合計283,500円分まで）
★和装２点プラン 189,000円（新郎新婦合計367,500円分まで）

左／IKKOプロデュースの友禅染黒引きは古典柄の着物に斬新な小物が特徴的。グレーの雲取りがアクセントとなっている。飛翼が朱赤で可愛らしさも。
右／ラメ入りオーガンジー和装は金の草花が立体的で斬新、重厚感がある一着。掛け下に赤い飛翼の付いたものを使いアクセントを入れてもオリジナル感がでてGOOD！

上／ウェストでギュッとリボンで絞ったドレープでメリハリを付けたドレス。胸元と前のスカート部分からのぞくビージングを施したレースで上品に仕上げてあります。裏地に「Barbie」のロゴ入りのピンクのケープ、ショールで50年代のBarbieらしさをかもしだしています。

SHOP DATA

	システム	価格帯	来店時期
販売	オーダー セミオーダー 販売・プレタ	¥220,000～ ——— ———	6ヵ月前までに
レンタル	オーダーレンタル レンタル	¥180,000～ ¥50,000～	4ヵ月前までに 1ヵ月前までに

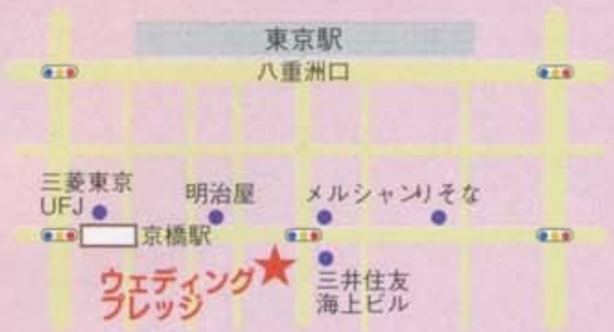

住所 東京都中央区京橋2-8-21 金鳳堂ビル　アクセス 京橋駅より徒歩１分／地下鉄銀座線　東京駅より徒歩５分／JR各線　営業時間 9:30～20:00

試着時の撮影　マタニティ　持込料　配送料　ヘアメイク　ブーケ　アクセサリー　メンズ　列席者

結婚式場情報 vimee.net
nudie.com

蝴蝶网

couture maison Hisako Takayama 銀座本店

ドレスにこだわるあなたの悩みを解決。オーダードレスの実力派サロン

TEL●03 6252 0880　FAX●03 6252 0888　定休日●水曜

HP●http://www.hisako-takayama.com　e-mail●tokyo@hisako-takayama.com

花嫁の想いを形に…こだわりを叶えるドレスサロン

デザイナー・高山尚子が率いるサロンが、青山から銀座に移転しリニューアルOPEN! 多くの花嫁から支持されるクール＆スタイリッシュ、フリル使いが冴えるドレスが、実際に東京で目にできるとあって早くも話題に。キュートでエレガントな「MICHEL LEGER」や大人の女性に似合う「ash to ash」といった人気ブランドを取り揃えることはもちろん、メンズの衣裳やアクセサリーも豊富に揃う。ふたりのトータルコーディネートを気軽にオーダーできるので、まずは足を運んで魅力を確かめて。

胸元のリボンとブローチ、そしてティアードスカートがラブリーなAラインドレス。ローウエストの切り替えなので甘くなりすぎないシルエットに。

上／ベアトップのエンパイアドレスはシルエットにこだわった一着。ハイウエストからの透明感あふれるスカートが、メリハリボディに見せてくれる効果大。動くたびにきらめく、ウエストとトレーンのトリミングが優雅なアクセントに。
右／ラグジュアリーで個性あふれるカラードレス。光沢ある素材づかいや繊細なビージングでゲストの視線を独り占め！

SHOP DATA

	システム	価格帯	来店時期
販売	オーダー	¥315,000～	3ヵ月前までに
	セミオーダー	¥262,500～	2ヵ月前までに
	販売・プレタ	¥157,500	要問合せ
レンタル	オーダーレンタル	¥262,500～	3ヵ月前までに
	レンタル	¥157,500～	1ヵ月前までに

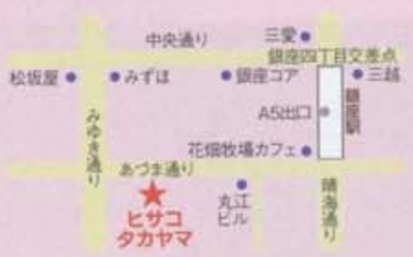

住所 東京都中央区銀座5-9-15　銀座清月堂ビル3F　アクセス 銀座駅A5出口より徒歩3分／地下鉄線　営業時間 11:00～20:00

ココに注目! デザイナーに直接相談できるのが最大の魅力。細かいサイズ直しやデザイン変更なども気軽に相談してみて。

フェリーチェ・ヴィータ

銀座の人気サロンで心ゆくまでドレス選びを楽しんで

TEL●03 5148 3605　FAX●03 5148 3606　定休日●水曜

HP●http://www.dress.co.jp　e-mail●felicevita@dress.co.jp

人気サロンで心ゆくまでゆったりとドレス選びを

銀座駅より徒歩3分という好アクセスが嬉しいSHOP。シンプルなソフトスレンダーやAライン、ボリュームのあるプリンセスラインのほか、白無垢や打掛、振袖まで幅広くラインナップしている。ドレス＋メンズで¥252,000という驚きのリーズナブルプラン（一部対象外あり）も好評。店内にはフィッティングルームが4つ完備され、試着時間の制限もないのでゆったりできることも魅力。期限内に成約の方には、スタジオでの写真撮り1ポーズをプレゼント！

（レンタル）枝垂桜の友禅加工に、四季折々の四君子紋様を鮮やかな刺繍で配した華やかなお引きずり

上／（レンタル）フランス製リバーレースにスパンコールを縫いとめた華やかな身頃。シンプルなシルクスカートと合わせてメリハリのあるラインに
右／（レンタル）滑らかなステンレスサテンとオーガンジーが、弾むようなシルエットを作り出す一着。鮮やかレッドが華やかさを際立たせる

SHOP DATA

	システム	価格帯	来店時期
販売	――	――	
レンタル	オーダーレンタル レンタル	¥157,500～338,500	

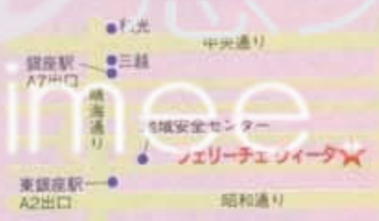

住所 東京都中央区銀座4-9-5銀昭ビル2F　アクセス 銀座線・丸の内線銀座駅A7出口より徒歩3分／日比谷線・浅草線東銀座A2出口より徒歩1分　営業時間 11:00～19:00

ココに注目! 秋の新作続々入荷！ぜひご試着にいらしてください。

婚美网 vimee.net

トゥー・レ・ドゥー 銀座店

厳粛なセレモニーのためにデザインされた上質感漂うドレス

TEL●03 5524 5933　FAX●03 5524 5208　定休日●月曜
HP●http://www.tld-wedding.com　e-mail●ginza@tld-wedding.com

右／(オーダーレンタル／レンタル)
コンパクトなビスチェと柔らかなボリュームのスカートで、ボディラインにメリハリを与えるAライン

上／(オーダーレンタル／レンタル)
流麗なシルエットと流れるようなバックのリバーレースが印象的なオフショルダードレス

伊製の繊細なシルク素材で優美なシルエットを実現

ドレスの素材は、デザイナー自らが直接ヨーロッパで厳選。本場フランスのエッセンスが凝縮された軽いのに優雅さ漂うデザインが魅力。「セレモニーはウエディングの中で最も重要な場面」と考えるデザイナーが織り成すドレスはバックスタイルにポイントを置いたこだわりのシルエット。チャペルでゲストから一際注目される後ろ姿を優美に彩ってくれる。ふわっとした清楚な雰囲気を醸し出す特別な一着で、感動的なセレモニーを叶えてほしい。12月6日より新店舗（銀座2丁目）に移転いたします。

ココに注目!

試着時には、ベールやコサージュ等もコーディネートしてもらえるので、当日のイメージをより鮮明に体感できる。ご成約のお客様には、6万円相当のお小物一式を無料レンタル。サイズも一ミリ単位で調整してもらえるから、端正で美しいシルエットの花嫁に。オーダーの場合は、素材の種類からシルエット、ディテールまで細やかに希望を叶えてくれる。こだわり派の花嫁が、最後に辿り着くショップとして、注目を浴びている。

上／(オーダーレンタル／レンタル)
ゴージャスなレースが作り出すトレーンのV字ラインが、ウエストを細く全体をすっきり見せる

上／(オーダーレンタル／レンタル)
シルクサテンオーガンジーフリルの美しさから、目を離せなくなるほど存在感ある極みのマーメイド

左／T·K様　スタッフの方が親身に相談に乗ってくれて、楽しくドレス選びができました。素材感のよさ、着心地のよさはダントツで、サイズ調節もぎりぎりまで対応して頂き感動でした！
右／設楽様　コサージュ使いなど様々なアレンジに関して、細かくアドバイスしていただきました。スタッフの方の提案力の高さが魅力でした！

上／(オーダーレンタル／レンタル)
甘く優しい印象の透明感あるスカートが魅力的。造形の美しい、ウエストのコサージュがアクセントに

SHOP DATA

	システム	価格帯	来店時期
販売	オーダー セミオーダー 販売・プレタ	¥373,000～ ――	2ヵ月前までに
レンタル	オーダーレンタル レンタル	¥294,000～ ¥168,000～	2ヵ月前までに 2ヵ月前までに

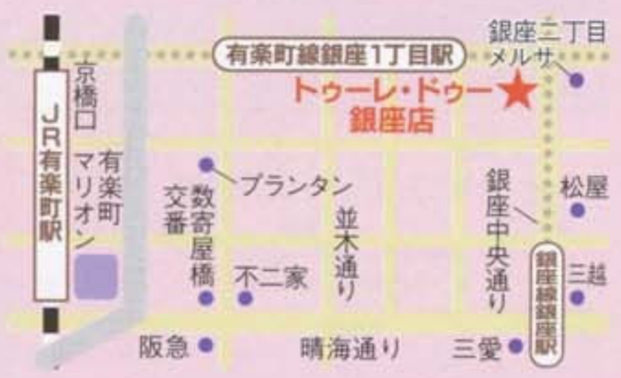

住所 東京都中央区銀座2-6-4 銀座竹中ビル2F　**アクセス** 銀座一丁目駅8番出口から徒歩1分／有楽町線　銀座駅A13出口から徒歩3分／地下鉄各線　**営業時間** 11:00～20:00

試着時の撮影　マタニティ　持込料　配送料　ヘアメイク　ブーケ　アクセサリー　メンズ　列席者

婚礼写真网 vimee.net 相册网 hudie.com

フォーマルメッセージ

こだわりのデザインがそろうサロンは注目したい特典もいっぱい！

TEL●03 3566 0333　FAX●　定休日●木曜

HP●http://www.formalme55age.jp　e-mail●info@formalme55age.jp

大人のマリエがずらり!ここだけのブランドも

上質なシルク素材を駆使した、品のある大人のマリエから、レストランウエディングや海外挙式にぴったりな、シックなデザインまで豊富に揃う注目のショップ。ジュエリーブランド『カプアーノ』がプロデュースする〔VESTITO di CAPUANO〕を取り扱う、唯一のショップとしても注目したい！ウエディングドレス＆カラードレスの２点セットプランなどの特典や、新作が続々入荷する店内など、常にフレッシュな話題が満載！ぜひチェックしたい一軒だ。

〔VERA RONA〕大人の品格と華やかさを両立した、メタリックシルクのカラードレス。洗練されたピンクと胸元のレース使いが花嫁の表情を引き立てる。

上／〔VERA RONA〕¥357,000（レンタル）フォーマルメッセージのオリジナルブランドVERA RONAの贅沢なAラインドレス。ウエストのクリスタルモチーフが上品なポイントに。右／〔VERA RONA〕¥304,500（レンタル）レストランウエディングや海外挙式にぴったりなスレンダードレスも豊富。ゲストのすぐそばまで自信を持って近づける、美しいディティールに注目！

ココに注目! イタリアの老舗ジュエラー、カプアーノのドレスに注目！ブライダルジュエリーとトータルで考えるのも素敵！

SHOP DATA

	システム	価格帯	来店時期
販売	オーダー	¥450,00[illegible]～	3ヵ月前までに
	セミオーダー	¥300,000～	3ヵ月前までに
	販売・プレタ	¥30[illegible]00～	3ヵ月前までに
レンタル	オーダーレンタル	¥280,000～	3ヵ月前までに
	レンタル	¥18[illegible],000～	3ヵ月前までに

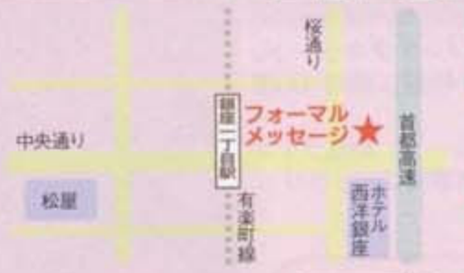

住所 東京都中央区銀座1-2-4サクセス銀座ファーストビル2階 **アクセス** 銀座一丁目駅7番出口より徒歩2分／有楽町線、銀座駅A13番出口より徒歩6分／地下鉄各線
営業時間 平日11:00～22:00・土曜日10:00～22:00・日曜祝日10:00～20:00

WHITE Sposa Boutique（ホワイトスポーサブティック）

イタリア発ハイクラスブランドが揃うラグジュアリーサロン

TEL●0120 577 706　FAX●03 3272 8254　定休日●火曜

HP●http://www.whiteboutique.jp　e-mail●info@whiteboutique.jp

厳選された上質なドレスをあなたに…

イタリアで圧倒的な支持を得ているブライダル誌『WHITE Sposa』。世界で唯一その名前の使用を許された『WHITE Sposa Boutique』ではヨーロッパの洗練されたブライズを魅了し続けているトップクラスのブランドを数多く取り扱っています。ヴァージンロードをイメージしたガラスの光床や高い天井…高級感のあるゆったりとした空間で優雅なひとときをお過ごし下さい。

選りすぐりのシルク素材を使用し、常にクオリティの追究をしている「アンドレア クチュール」

上／ミカドシルクを駆使した構築的なデザインを得意とする「アントニオ・リーヴァ」のドレスは、洗練された現代的なスタイル
右／日本からは花嫁を魅了し続けるオートクチュールブランド『エリ松居』。完成されたシルエットが女性の美しさを引き出します

ココに注目! 専属のアクセサリーデザイナーが、花嫁の魅力をさらに引き出すコーディネートをご提案致します！

SHOP DATA

	システム	価格帯	来店時期
販売	オーダー	——	
	セミオーダー	——	
	販売・プレタ	¥340,000～1,030,000	3ヵ月前までに
レンタル	オーダーレンタル	——	
	レンタル	¥210,000～590,000	1ヵ月前までに

住所 東京都中央区日本橋本石町 4-4-20 **アクセス** 新日本橋駅 徒歩１分／JR線　三越前駅　徒歩３分／地下鉄銀座線 **営業時間** 10:00～19:00

婚礼世界网 nuptie.com
婚礼美图网 vimee.net

Mr. TUXEDO（ミスタータキシード）

広尾駅から徒歩1分！メンズフォーマルの専門店

TEL●03 3446 0068　FAX●03 3446 0018　定休日●水曜

HP●http://www.mr-tuxedo.com　e-mail●

4万円台から揃う、細身ライン新作衣裳は必見！

スタイリストセレブ御用達のメンズフォーマル専門店。正統派から個性的なものまで豊富にラインナップ。お酒落な彼にも満足してもらえる一着がきっと見つかる。細身のラインも続々入荷中。フルオーダーでは、挙式後に着丈カットでスーツとして活用できる。豊富な種類の中から自由に選べるベスト＆タイも必見。海外挙式（7泊8日）＋国内パーティ（4泊5日）が75,600円のレンタルプランも好評。ゲスト親族用衣裳も取り扱っている。

¥55,650…ウェディングドレスとの相性抜群のシャンパンカラーのロングタキシード

上／¥47,250…ブラウンストライプのロングタキシード。充実した小物も魅力！ベスト・タイ等の小物類は随時100種類以上ご用意しております
右／¥55,650…新作オフ白のロングタキシード。細見ラインに着丈も短めでカジュアルなパーティや海外挙式にピッタリ

SHOP DATA

	システム	価格帯	来店時期
販売	オーダー	¥126,000	1ヵ月前までに
	セミオーダー	——	
	販売・プレタ	¥88,0[illegible]	2週間前までに
レンタル	オーダーレンタル	¥78,750～	1ヵ月前までに
	レンタル	¥9,97[illegible]～	前日までに

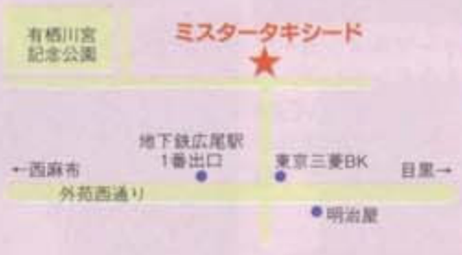

住所 東京都港区南麻布 4-5-65 広尾アーバン1F　アクセス 広尾駅より徒歩1分／地下鉄日比谷線　営業時間 11:00～20:00

ココに注目！ 父親モーニングorタキシード、新郎様ご制約で10% off。今なら2着目ベスト・タイが¥5,250!!

LES NOCES（レノス）

世界でただ一つ、あなただけのこだわりウエディングドレスを

TEL●03 5468 5503　FAX●03 5468 5504　定休日●水曜

HP●http://www.les-noces.com　e-mail●info@les-noces.com

レンタルドレスからオーダードレスまで

デザイナー峯尾勝がひとり一人の希望を伺いその日一番輝く花嫁になるドレスを提案。レースを含め厳選された素材で仕立てられるドレスは、上質さと気品を合わせ持ち、想像以上の感動を体験できる。ドレスに合わせる小物も、レノスならではの素敵なアイテムを用意。オーダードレスを中心としている一方でレンタルドレスの取扱いもあり、より手軽にクオリティの高いものを探している。という人は問い合わせてみて。オシャレなメンズも見逃せない。

¥273,000（レンタル）¥409,500（販売）取り外しが可能なレースのトレーンが印象的。フロントはすっきりとシンプルです

SHOP DATA

	システム	価格帯	来店時期
販売	オーダー	¥399,000～	4ヵ月前までに
	セミオーダー	——	
	販売・プレタ	¥283,500～	4ヵ月前までに
レンタル	オーダーレンタル	——	
	レンタル	¥126,000～525,000	3ヵ月前までに

住所 東京都港区西麻布 2-12-4 小倉ビル 1F・2F　アクセス 乃木坂駅より徒歩7分／地下鉄千代田線　営業時間 11:00～18:00

ココに注目！ ドレスとスーツ(小物含)で¥265,000～からのプラン有り。サンプルドレスのレンタルを30～50% OFFにてご案内。(12月末まで)

上／¥252,000（レンタル）¥378,000（販売）
何枚ものオーガンジーを重ね、お花の様なボリューム感たっぷりのドレス。
右／¥189,000（レンタル）¥315,000（販売）
オーガンジーのフリルが華やかな印象。カラー展開も可能です。

試着時の撮影　マタニティ　持込料　配送料　ヘアメイク　ブーケ　アクセサリー　メンズ　列席者

知乎 zhihu.com
蝴蝶网 hudie.com
vimeo.net

蝴蝶网

Ar.YUKIKO　Ar.YUKIKO colors

シルクウエディングドレス専門のお店

TEL●03 3401 7130(Ar.YUKIKO) 03 3423 7200(Ar.YUKIKO colors)　FAX●03 3401 7286　定休日●無休
HP●http://www.ar-yukiko.com　e-mail●

ボディラインを美しく見せる理論があります

ウエディングドレス界のスーパーアイコン「西村有紀子」が全てのデザインを手がける「Ar.YUKIKO」のウエディングドレス。5年続けてミスインターナショナルの「ジャパンオフィシャルデザイナー」を務め、2008年はミスワールドも担当。日本人女性のすべてのドレスを製作。モナコ公国の王室主催のパーティや各国大使館のパーティなどにも招待され、世界のセレブリティのドレスデザインも手がける。世界に通じる「西村有紀子」ワールドは花嫁がこだわる「きれい」への希望に応え続けている。

ココに注目!
写真映りを特に意識した立体感のある新作ドレスを多数揃えました。2010年春夏に向けての品揃えは一見の価値ありです！

上／¥378,000(セミオーダー) ¥342,400(レンタル)　上質なミカドシルクに映える、エレガントなマーメイドライン。斜めに施されたバラのラインが大人の色香をプラス

上／¥378,000(セミオーダー) ¥342,400(レンタル)　クラシカルなイメージに現代的な可愛らしさをプラス。バックスタイルが印象的なプリンセスライン

上／¥378,000(セミオーダー) ¥342,400(レンタル)　花びらをイメージした優雅なシルクオーガンジードレス。身頃を彩る花モチーフがエレガント

上／¥378,000(セミオーダー) ¥342,400(レンタル)　ウエストから広がるドレープは張りのあるミカドシルク。フリルとリボンの組合せが愛らしさを引き立たせる

左／¥378,000(セミオーダー) ¥342,400(レンタル)　和と洋が織りなす神秘の輝き。シルクシャンタンと艶やかな和織物を組み合わせ
右／¥399,000(セミオーダー) ¥319,200(レンタル)　シンプルなAラインドレス。ゴージャスなバラを効果的に施し、華やかなシーンを演出

上／¥378,000(セミオーダー) ¥342,400(レンタル)
胸元を美しく見せるビスチェタイプで上半身をまとめ、シルクシャンタンでスカートのボリューム感をアピール

SHOP DATA

	システム	価格帯	来店時期
販売	オーダー	¥420,000～600,000	4ヵ月前までに
	セミオーダー	¥273,000～409,500	3ヵ月前までに
	販売・プレタ	¥273,000～409,500	3ヵ月前までに
レンタル	オーダーレンタル	――	
	レンタル	¥273,000～600,000	3ヵ月前までに

住所 東京都港区西麻布 1-3-22 Ar.YUKIKO ビル
アクセス 六本木駅・乃木坂駅より徒歩 4 分／地下鉄各線　**営業時間** 10:00～20:00

vimeo.net

きものクチュールサロン 松枝

たおやかに・・・都会の静寂の中で選ぶ極上の着物

TEL●03 5411 5322　FAX●　定休日●火曜

HP●　e-mail●

クール・ジャポネスク…日本の伝統美を極めて

従来の「レンタルきもの」というショップ形態とは一線を画した、「こだわりのフォーマルを求めている人」「きちんとしたモダンをクールに取り入れたいと思っている人」のために生まれた、きものが好きな人が、きものを楽しむためのサロン「松枝」。染色作家による展示会有り、茶話会あり、時には舞台になり・・・きものに込められた伝統美を大切に育む空間で、あなたのこだわりのきもの姿に出会えるはず。

下／深い赤に大きな牡丹が映える引振袖

上・右／京都の友禅作家 宮本宅麿作「ユリのしずく」。こだわりの色使いに魅了される逸品。箔と刺しゅうを施し、婚礼衣裳の華やかさを上品に表現した黒引き振袖

SHOP DATA

	システム	価格帯	来店時期
販売	オーダー	応相談	6ヵ月前までに
	セミオーダー	——	
	販売・プレタ	——	
レンタル	オーダーレンタル	——	
	レンタル	応相談	1ヵ月前までに

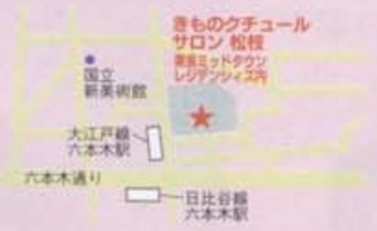

住所 東京都港区赤坂 9-7-2 東京ミッドタウンレジデンシィズ内　アクセス 東京メトロ日比谷線六本木駅より徒歩 4 分／都営地下鉄大江戸線六本木駅より徒歩 1 分　営業時間 11:00〜19:00

ココに注目! 「宮本宅麿」「大久保玄才」などの作家による一点物の引き振袖や留袖など、こだわりの逸品が揃います。

ホテルオークラ衣裳サロン ヴェル フェリーチェ

クオリティ高い上質の憧れドレスを多彩にラインナップ

TEL●03-3582-0111　FAX●　定休日●火曜

HP●http://www.vellferice.com　e-mail●vellferice@giga.ocn.ne.jp

華やかな日に誰よりも輝けるドレスに出会える

「美しき至福」という店名の通り、女性をより美しく見せることを第一に、プロのアドバイザーがアドバイスしてくれるドレスサロン「ヴェルフェリーチェ」。最高級のシルク生地を使用するイタリア・スペインのトップメゾン「アンドレア」「プロノビアス」、日本を代表するオートクチュールデザイナー「エリ松居」のレンタルドレスなどが揃う。和装は人気の黒引き振袖を。ホームページを見て試着の予約をした人には、ステキなウエディング小物をプレゼント。

「エリ松居」（レンタル）オートクチュールのような華やかさにあふれる一着

上／「ジルスチュアート」（レンタル）ハイウエストのリボンが印象的なドレス
右／「エリ松居」（レンタル）リボンがバックスタイルを美しく引き立てます

SHOP DATA

	システム	価格帯	来店時期
販売	オーダー	¥350,000〜	3ヵ月前までに
	セミオーダー	——	
	販売・プレタ	——	
レンタル	オーダーレンタル	¥250,000〜	3ヵ月前までに
	レンタル	¥180,000〜	3ヵ月前までに

住所 東京都港区虎ノ門 2-10-4 ホテルオークラ別館 2F
アクセス 神谷町駅より徒歩 5 分／地下鉄日比谷線　営業時間 10:00〜19:00

ココに注目! 華やかなエリ松居や、春夏向きな明るい色のインポートドレスなどが揃っています。

試着時の撮影　マタニティ　持込料　配送料　ヘアメイク　ブーケ　アクセサリー　メンズ　列席者

蝴蝶网 hudie.com

Nudieusu（ヌーディアス）

心ときめくトレンド感！こだわりの一着で大人のキュートさを演出

TEL●03 3356 7776　FAX●03 3356 7776　定休日●水曜

HP●http://www.nudieus.com　e-mail●info@nudieus.com

大人の愛らしさに溢れたドレスに出会える

国内外から厳選されたドレスの豊富なラインナップが評判の店。花嫁の幸せと美しさを願うオーナーの思いから、上質な商品をリーズナブルに、小物まで含まれた価格で提供してくれるのが嬉しい。シンプルなドレスから個性的なドレスまで「大人の女性のキュートさ」をテーマに、花嫁の個性を輝かせる装いをアドバイスしてくれる。アクセサリーやベールといった小物も充実しているので、思い描く花嫁に近づくことができるショップ。

上／¥220,500（レンタル）¥367,500（プレタポルテ）存在感に溢れた、オールブリーツの華やかなドレス。花嫁の個性を際立たせ、上品でありながら強いオーラを放ってくれる
右／¥294,000（レンタル）シルクシャガードの上品なドレス。バックスタイルがとってもキュート

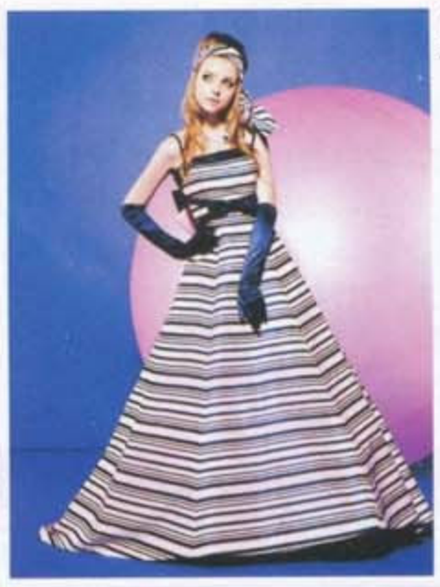

¥210,000（レンタル）ピンクとブルーのストライプは個性的で印象的。とてもキュートなドレス

SHOP DATA

	システム	価格帯	来店時期
販売	オーダー	――	
	セミオーダー	¥178,500～	3ヵ月前までに
	販売・プレタ	¥178,500～	3ヵ月前までに
レンタル	オーダーレンタル	¥147,000～	3ヵ月前までに
	レンタル	¥105,000～294,000	0.5ヵ月前までに

住所 東京都新宿区新宿 1-9-1 第２タケビル B1　アクセス 新宿御苑前駅２番大木土門出口より徒歩１分／地下鉄丸の内線
営業時間 11:30～21:00（10:00～18:00土日祝）

ココに注目！ 本誌160ページのドレスは20% OFF、その他のドレスは全て10% OFF！（1月末日まで）

WHITE ARK（ホワイト アーク）

上品で洗練されたヨーロッパ素材のウエディングドレスが揃うショップ

TEL●03 3357 1301　FAX●03 3357 1302　定休日●水曜

HP●http://www.whiteark.co.jp　e-mail●info@whiteark.co.jp

個性的なオンリーワンドレスをコーディネイト！

芸術美あふれるドレスはホワイトアークならでは。ヨーロッパレースを使った豪華なロングトレーンドレスが海外挙式やチャペル式で大好評。専属コーディネーターが、スタイリングなど、親身にアドバイスしてくれる。オリジナルブランド「Celsian A」が誕生！豪華に輝くドレスが続々入荷中。ドレス・メンズの単品プランや二次会衣装も充実。今秋からレンタル価格を大幅プライスダウン！あこがれのロングトレーンドレスも10万円台でレンタルできる。

シャインピンクにシルバースパンコールが輝く、華やかなカラードレス。

上／50m 以上のフランスリバーレースを重ねたロングとレーンプリンセス。煌くハンドビーズ加工が豪華さを際立たせる。トレーンは短く出来る 2Way で二次会まで着用可能。
右／¥136,500（レンタル・セミオーダー対応）美しいボディラインにこだわったマーメイド。縦に流れるレースラインもスタイルアップのポイント。ロングトレーンは取り外し可能。

SHOP DATA

	システム	価格帯	来店時期
販売	オーダー	¥157,000～577,000	3ヵ月前までに
	セミオーダー	¥147,000～472,500	3ヵ月前までに
	販売・プレタ	――	
レンタル	オーダーレンタル	¥136,000～441,000	3ヵ月前までに
	レンタル	¥ 84,000～262,500	1ヵ月前までに

住所 東京都新宿区四谷 2-4-12 大久保ビル 2F　アクセス 四ツ谷駅より徒歩４分／JR・地下鉄各線　営業時間 11:00～20:00（10:00～19:00土日祝）

ココに注目！ 海外挙式の延滞無料（２週間まで）さらに帰国後パーティは50% OFF！。本誌限定新郎新婦セットレンタル20%OFF！

婚礼网 vimee.net

蝴蝶网 hudie.com

Anna・Couture（アンナ・クチュール）

想いを夢や憧れで終わらせたくない花嫁のためのショップ

TEL●03 3994 1004　FAX●03 3994 1004　定休日●不定休

HP●http://www.anna-couture.com　e-mail●info@anna-couture.com

花嫁の「想い」を美しい一着にしてくれるショップ

シルクにこだわらず、デザインにあわせた素材選び。スタイルに合わせた美しいシルエット。細やかなディティールまで、直接デザイナーと打ち合わせしながら、至福の時間を創り上げる。専属のアトリエでは、ウエディングドレスを熟知したスタッフが、一針一針丁寧に仕上げてくれる。どうしてもカタチにしたい想いがあるあなた、「無理かもしれない…」と諦める前に、まずはご相談を！

SHOP DATA

	システム	価格帯	来店時期
販売	オーダー	¥283,500～	3ヵ月前までに
	セミオーダー	¥241,500～	3ヵ月前までに
	販売・プレタ	¥231,000～	3ヵ月前までに
レンタル	オーダーレンタル	¥241,500～	3ヵ月前までに
	レンタル	¥178,500～	2ヵ月前までに

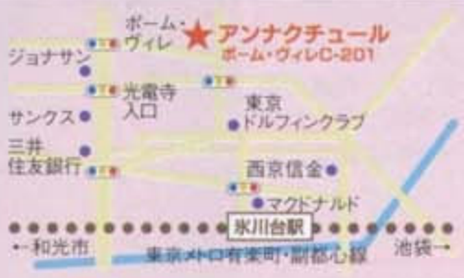

住所 東京都練馬区氷川台3-17-9　ボーム・ヴィレC-201
アクセス 氷川台駅1番出口より徒歩6分／東京メトロ有楽町線・副都心線 営業時間 10:30～20:00

¥248,500（レンタル）胸元に花びらをあしらい、シルクオーガンをたっぷり使ったゴージャスな一着

上／身頃はスッキリ、スカートはアシンメトリーに流れるボリューム感のあるドレス
右／トップの赤が印象的な、シルクシャンタンの2Wayエンパイア

ココに注目！ 「フルオーダーでこの価格」と思える高いグレードとリーズナブルな価格。高い技術のデザイナーがオーナーの店

M・Al・M（マイム）

「大人可愛い」ドレスを探すならココ！

TEL●03 5397 0111　FAX●03 5397 0470　定休日●火曜

HP●http://www.maimu.co.jp/bridal　e-mail●bridal@maimu.co.jp

カラーも和装も充実の品揃え

3号～21号まで常時300点以上のドレスが揃う総合ブライダルサロン「マイム」。なかでも上質な素材に細部までこだわり抜いた刺しゅうやビージングを施している、存在感たっぷりのデコラティブドレスには定評がある。大胆なデザインのなかにも上品さを残し、シンプルなドレスにもポイントを作り、着て嬉しい、見て楽しいドレスがいっぱい。続々入荷する新作ドレスの他、メンズ、和装、スタジオ、列席者衣裳まで全てが揃う。

SHOP DATA

	システム	価格帯	来店時期
販売	オーダー	――	
	セミオーダー	――	
	販売・プレタ	――	
レンタル	オーダーレンタル	――	
	レンタル	¥157,500～3[illegible]	2週間前までに

住所 東京都杉並区荻窪5-18-7　アクセス 荻窪駅西口より徒歩1分／ＪＲ中央線、地下鉄丸ノ内線 営業時間 10:00～20:00

下（レンタル）／お色直しで人気のスイートピンクのカラードレスは、スタイリッシュに施されたゴールドレースがポイント。アメリカンスリーブは取り外し可能

上・右上（レンタル）／レストランウエディングにオススメのスレンダーライン。イタリア、フランスのリバーレース、シルクタフタを使用したブランド「エレナデラロッカ」シリーズ。華やかなバックスタイルは、スレンダーでも抜群の存在感を放ってくれる

ココに注目！ 50周年を記念して、今なら最大50％OFF！前撮写真も39,900円でお撮りしています。

摄美网 vimeee.net

試着時の撮影　マタニティ　持込料　配送料　ヘアメイク　ブーケ　アクセサリー　メンズ　列席者

CANTA BELLA（カンタ ベッラ）

デザイン性・機能性に優れた高品質プレタクチュールドレスを提案

TEL●03 3944 0076　FAX●03 5395 0593　定休日●無休

HP●http://www.cantabella.jp　e-mail●info@cantabella.jp

どこまでも親身に・美しく。感動の一着をあなたに

イタリアのシルクやフランスのレースなど、上質なインポート素材で作る「カンタベッラ」のプレタクチュールドレス。セパレートになったトップスとスカートの中から組み合わせるので、必ず似合うドレスが見つかるはず。選んだドレスにトレーンやオーバースカートを自在にコーディネート可能なので、挙式・披露宴・二次会までシチュエーションに応じて様々な着こなしを演出できる。まずはショップで確かめてみて。

ゴージャスな仏製広幅レースや光沢の美しい伊製シルクサテンなど、贅沢な素材をふんだんに使ったドレス。全ては花嫁のために、極上の一着を。

上／宝石のようにも見える可憐に刺繍のされた身頃。スカートにはラメの素敵な仏製のグリッターを使用
右／伊製シルクミカドをふんだんに長いトレーンにも使用身頃の胸元の立ち上がりのデザインが印象的リボンにしてある細かい刺繍がなんとも言えない上品さ

ココに注目! 極上のシルクを駆使して描き出す、ロマンティシズムあふれるデザインとディティールの美しさには感嘆！

SHOP DATA

	システム	価格帯	来店時期
販売	オーダー	¥300,000～	3ヵ月前までに
	セミオーダー	¥280,000～	3ヵ月前までに
	販売・プレタ	¥250,000～	3ヵ月前までに
レンタル	オーダーレンタル	¥250,000～	3ヵ月前までに
	レンタル	——	

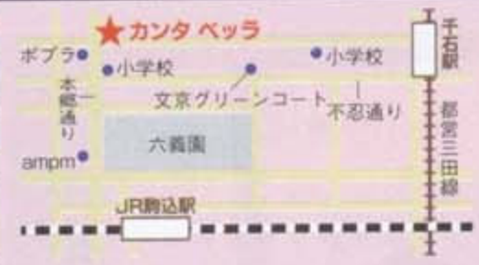

住所 東京都文京区本駒込 2-27-14 三宏ビル 201　アクセス 駒込駅南口より徒歩８分／JR・地下鉄線　営業時間 11:00～19:00（11:00～17:00土日）

TIG DRESS SHOP

200着のドレスの中から個室でじっくりドレス選びができる！

TEL●03 3634 4664　FAX●03 6659 6435　定休日●水曜

HP●http://www.tigdress.com　e-mail●contact@tigdress.com

デザインバリエーションと特典の多さが魅力!

リゾート挙式からスタイリッシュなレストランウエディング、豪華なホテルウエディングまで、あらゆるシーンに映える幅広い品揃えで人気のドレスショップ。どんなドレスも５万円、８万円、12万円と均一のレンタル価格で、メンズ衣裳とのセットプランや、２着目半額(新作は20%OFF)などの特典も充実！体型の悩みや式場の特徴などの相談にも応じてもらえるなど、細やかな対応も自慢。先輩花嫁たちのコメントも満載のホームページも、ぜひチェックして。

¥50,000(レンタル) レースが幾重にもティアードになった、ラブリーなプリンセスドレス。コルセット風のビスチェで着やせ効果も大！キュートに着こなしたい一着

上／¥120,000(レンタル) 大輪のバラが咲き誇る、ボリュームたっぷりのプリンセスドレスは広い会場や開放感いっぱいのリゾートウエディングにもぴったり！小物のコーディネートやヘアメイク次第で、さまざまな着こなしが楽しめそう　右／¥80,000(レンタル) スタイリッシュなスレンダードレスもおまかせ。レストラン挙式や二次会など、軽やかに歩き回りたいシチュエーションにぴったり！

ココに注目! Wドレス＋メンズのセットは10万円・15万円。さらにカラードレス追加でも16万円・21万円（いずれも小物含）！

SHOP DATA

	システム	価格帯	来店時期
販売	オーダー	¥160,000	4ヵ月前までに
	セミオーダー	¥160,000	4ヵ月前までに
	販売・プレタ	¥160,000	4ヵ月前までに
レンタル	オーダーレンタル	¥160,000	4ヵ月前までに
	レンタル	¥30,000～120,000	2週間前までに

住所 東京都墨田区江東橋 2-13-4 錦糸町シティビル９階
アクセス 錦糸町駅より徒歩３分／JR・東京メトロ半蔵門線
営業時間 11:00～19:00（火・木 11:00～21:00）

蝴蝶网 www.imee.net

蝴蝶网

天使の工房　アトリエ アン

リーズナブルな価格と気取らない雰囲気のドレスショップ

TEL●03-5604-8862（東京店）06-6659-6201（大阪店）　FAX●03 5604 8861　定休日●水曜
HP●http://www.atelier-ange.com　e-mail●dress@atelier-ange.com

上／マリリン ¥99,750
会場を選ばず映える、ラインにこだわったドレス。純白が海外挙式にぴったり。アレンジが色々楽しめる

上／エルフ ¥144,900
カラーの変更も追加料金無しで可能！大輪のバラとフリルがゴージャス

自分好みの一着がオーダーできるセルドレス専門店

駅からも近く足を運びやすいアットホームな雰囲気のお店。初めて訪れたときも、緊張せずにドレス選びを楽しめると評判。既製のドレスは全て5～19号のサイズ展開で、同一価格で提供されているのも嬉しい。ソデをつけたり、トレーンを長くしたりなどのデザイン変更にも対応可能。写真撮影がOKなのもうれしい。挙式のときの立ち居振る舞いや撮影時のポージングもアドバイス。ホームページにもドレスと先輩花嫁のお写真を多数掲載中。当日予約も可能だから、気軽に電話してみて。

ココに注目！

試着できるドレスが多数あり、常時200着以上見ることができます。マーメイド30型、スレンダー35型とAライン・ベルライン以外も充実。色々なタイプのドレスを試着できるから、デザインを変更するときもイメージしやすいと評判です。ヘアメイクのイメージをうまく伝えられるか心配な花嫁さんのためにヘアメイクリハーサル（有料）を行っています。自分のドレスを着てリハーサル出来るから、挙式当日をイメージしやすく自信を持って当日をむかえられます。

上／ブルーム ¥144,900
透明感のあるチュールトレーンが華やか赤い絨毯にもよく映える

上／マーブル ¥134,400・トレーン ¥33,600
レースと生地の落ち感が美しいエンパイヤドレス。オプションのトレーンで華やかに

左／シャローン ¥134,400
カットレースがクラシックなAライン。おそろいのベールをオーダーできる。
右／アユラ ¥144,900
色々アレンジ出来る一着。胸元のビーディングとレースが美しい

上／約 ¥180,000（セミオーダー）
挙式やパーティを合わせ、4度もドレスを楽しんだ石原さん、自分好みのセミオーダーも可能

SHOP DATA

	システム	価格帯	来店時期
販売	オーダー セミオーダー 販売・プレタ	¥130,000～270,000 ¥99,750～207,900	2ヵ月前までに 1ヵ月前までに
レンタル	オーダーレンタル レンタル		

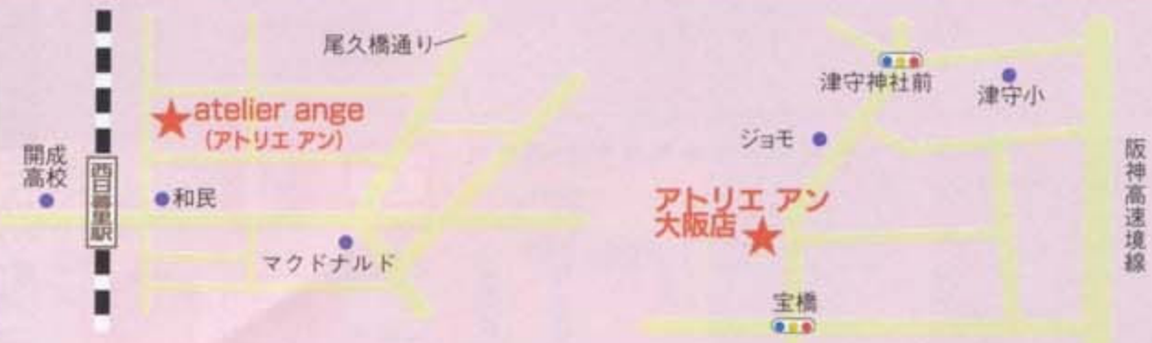

住所 荒川区西日暮里5-36-7-3F 大阪市西成区津守3-5-52 アクセス 西日暮里駅より徒歩2分／JR・地下鉄線、天下茶屋駅より徒歩20分／南海電鉄 営業時間 11:00～19:00

試着時の撮影　マタニティ　持込料　配送料　ヘアメイク　ブーケ　アクセサリー　メンズ　列席者

意美网 vimee.net

ATELIER della SPOSA（アトリエ デラ スポーザ）

イタリア製の本格インポートドレスが揃うお店

TEL●045 212 5702　FAX●045 210 9408　定休日●月曜

HP●http://www.atelierdellasposa.jp　e-mail●client@atelierdellasposa.jp

ヨーロッパの最新ドレスを多数ラインナップ

誰もが憧れるヨーロッパからのインポートドレスの最新作を多数ラインナップ。ウエディングドレスのコーディネートに欠かせない靴や小物も用意され、想像以上に美しく映えるドレス姿を実現してもらえる。予約は1日3組限定、ゆっくりドレスを選べるのも魅力。ショップの向かいの「アルテリーノ横浜本店」は、ウィーンスタイルのおしゃれなレストラン。ここでのウエディングもちろんOK！

写真映えのする素敵なボルドーカラー。ノーブルで品の良いデザインは大人の花嫁にぴったり

上／花嫁をより可憐に演出する桜色のドレスは、カラードレスはもちろんウエディングドレスとしても素敵
右／美しい花嫁にふさわしい装いを花婿にも。厳選したイタリア生地を使ったテーラーメイド

SHOP DATA

	システム	価格帯	来店時期
販売	オーダー	――	
	セミオーダー	¥336,000～	3ヵ月前までに
	販売・プレタ	¥304,000～	3ヵ月前までに
レンタル	オーダーレンタル	¥283,500～430,500	3ヵ月前までに
	レンタル	¥186,000～420,000	3ヵ月前までに

住所 神奈川県横浜市中区日本大通14三井物産ビル4F
アクセス 日本大通り駅より徒歩1分／みなとみらい線 営業時間 11:00～21:00

ココに注目！ ドレスを成約いただくと、小物無料レンタル！

トウー・レ・ドウー 横浜店

洗練されたコーディネートで花嫁の憧れスタイルを実現！

TEL●045 228 2616　FAX●045 228 2617　定休日●月曜

HP●http://www.tld-wedding.com　e-mail●yokohama@tld-wedding.com

伊製の繊細なシルク素材で優美なシルエットを実現

ドレスの素材は、デザイナー自らが直接ヨーロッパで厳選。本場フランスのエッセンスが凝縮された軽いのに優雅さ漂うデザインが魅力。「セレモニーはウエディングの中で最も重要な場面」と考えるデザイナーが織り成すドレスはバックスタイルにポイントを置いたこだわりのシルエット。チャペルでゲストから一際注目される後ろ姿を優美に彩ってくれる。ふわっとした清楚な雰囲気をかもし出す特別な一着で、感動的なセレモニーを叶えてほしい。

（オーダーレンタル／レンタル）シルクサテンオーガンジーフリルの美しさから、目を離せなくなるほど存在感ある極みのマーメイド

上／（オーダーレンタル／レンタル）
甘く優しい印象の透明感あるスカートが魅力的。造形の美しい、ウエストのコサージュがアクセントに
右／（オーダーレンタル／レンタル）
コンパクトなビスチェと柔らかなボリュームのスカートで、ボディラインにメリハリを与えるAライン

SHOP DATA

	システム	価格帯	来店時期
販売	オーダー	¥378,000～	2ヵ月前までに
	セミオーダー	――	
	販売・プレタ	――	
レンタル	オーダーレンタル	¥294,000～	2ヵ月前までに
	レンタル	¥168,000～	3週間前までに

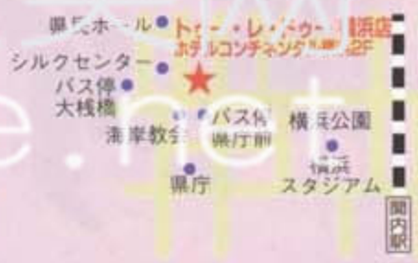

住所 神奈川県横浜市中区山下町50－1ホテルコンチネンタル横浜2Fブライズスクエアー アクセス 関内駅より徒歩10分／JR 営業時間 12:00～20:00(9:00～19:00)

ココに注目！ アットホームな雰囲気で、上質素材を堪能できる注目サロン。ファミニンな印象のカラードレスの品揃えも豊富

恋結び網 vimee.net

ミス・D・クラブ　中央林間

U.S.Aから日本へ直輸入。ゴージャスなシンプルドレス！

TEL●046 277 7464　FAX●　定休日●不定休

HP●http://www.missdclub.com　e-mail●info@missdclub.com

格好良く着こなしたい!米国ドレス☆

米国より大人テイストの洗練ドレスを直輸入するショップ。現地スタッフ厳選の、ここだけのブランドばかり。ドレス(販売･レンタル)を成約すると、メンズと2着目の白ドレスは半額、カラードレスは5万円でレンタルできる特典も！

レンタルでも使いまわしは一切せず、成約時の状態で挙式できる。ドレスはすべてリフォーム可能。レンタル期間は2週間！早割特典や大好評のドレス＋メンズ＋小物＝8万円パック、ホームページのお得なクーポンも要チェック！

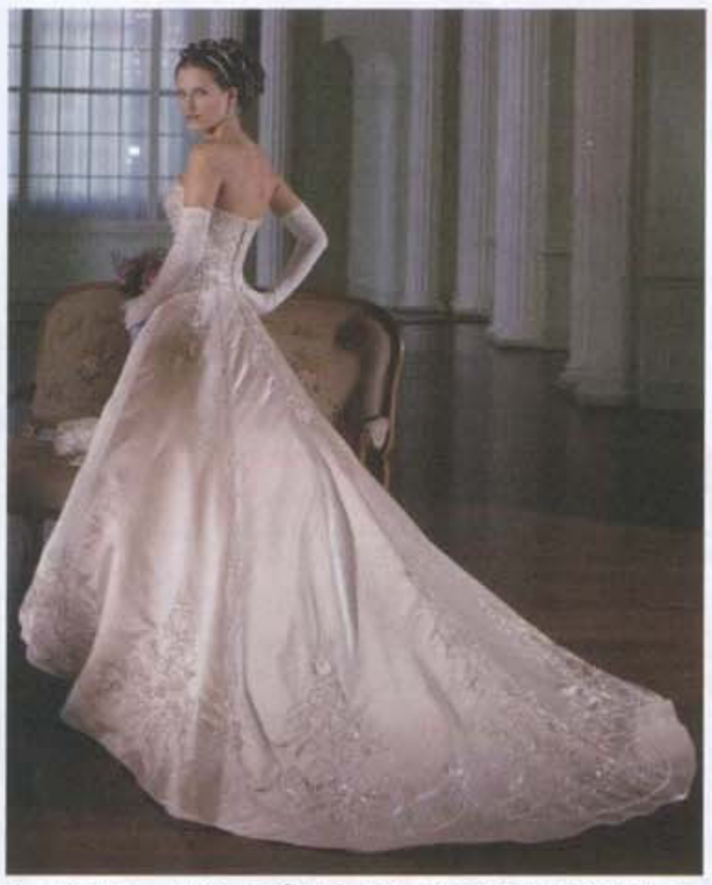

胸元と裾にあしらったカフェゴールドのレースが、クラシカルで個性的なAライン。

上／シルエットはシンプルで、ゴージャスなホワイトゴールド刺繍の入ったサテンドレス。
右／甘いバックスタイルとすっきりしたホルターネックが絶妙なバランス。大人可愛い優雅な一着。

SHOP DATA

	システム	価格帯	来店時期
販売	オーダー	——	
	セミオーダー	——	
	販売･プレタ	¥30,000～270,000	前日までに
レンタル	オーダーレンタル	——	
	レンタル	¥30,000～243,000	前日までに

住所 神奈川県大和市中央林間4-26-18　アメニティビル202 アクセス 中央林間駅より徒歩3分／小田急線・田園都市線
営業時間 12:00～18:00

ココに注目!
新登場！和装レンタル★
今なら打掛一式が¥58,000でレンタルできます!!

ドレス＆ウエディングアイテム選びに悩んだら

Wedding Book

ウエディング・navi に相談しよう!!

無料でサポート!

会場探しからドレス、ジュエリー…結婚のことならお任せ！
ウエディングナビには役立つ情報が満載。
結婚準備に悩んだら、まずは気軽に相談してみて！

詳しくは本誌P16～17を!

お問い合わせ・相談は

Wedding Book ナビ
ウエディング・navi

☎03-5474-0950
navi@windandsun.jp
営業時間 11:00～19:00
(要予約 火曜定休)
住　所／東京都港区北青山2-7-25
神宮外苑ビル4F

銀座線・外苑前駅徒歩1分

地下鉄・銀座線「外苑前駅」出口3より徒歩1分。出口を背にして右方向、神宮球場や日本青年館方面へ。右手にブロンズの彫精のモニュメントがあるビルの4F。入口は路地をちょっと入ったところにあるので注意してね。

蝴蝶网 vimee.net hudie

試着時の撮影　マタニティ　持込料　配送料　ヘアメイク　ブーケ　アクセサリー　メンズ　列席者

蝴蝶网

anjeri（アンジェリ）

花嫁一人ひとりの個性とライフスタイルにあわせてドレスを提案

TEL●06 6263 1601　FAX●06 6263 1603　定休日●水曜

HP●http://www.anjeri.com　e-mail●

シンプルなデザインから満ちる本当の美しさ

計算されたラインデザインとシンプルなシルエットが素敵なウエディングスタイルを提案しているお店「アンジェリ」。スイスやフランスから直輸入した繊細で艶やかなレースや素材感の美しい生地など、こだわりの素材を使っている。ヘアメイクスタイリストが常駐し、ドレスに合わせたヘアメイク相談＆リハーサルができる。海外挙式やレストランウエディング等にピックリのデザインも多く用意されている。メンズやアクセサリーのアイテムも充実。

¥262,500（レンタル）金属の糸をシルクに織り込んだ生地を使用し、独特のシワ感と光沢が美しい

上／¥241,500（レンタル）スカート部分に幾重にも重ねたチュールの透明感と淡いピンクのレースが優しい
右／¥241,500（レンタル）人気のバルーンスタイルを取り入れたプリンセスラインがキュートな花柄ドレス

SHOP DATA

	システム	価格帯	来店時期
販売	オーダー	¥189,000～	3ヵ月前までに
	セミオーダー	¥189,000～	2ヵ月前までに
	販売・プレタ	――	
レンタル	オーダーレンタル	¥157,500～	2ヵ月前までに
	レンタル	¥157,500～	1ヵ月前までに

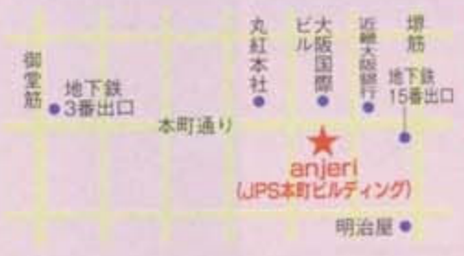

住所 大阪府大阪市中央区本町 2-3-9　JPS 本町ビルディング 8F
アクセス 堺筋本町駅 15 番出口より徒歩 1 分、本町駅 3 番出口より徒歩 5 分／地下鉄線 営業時間 11:00～19:00

ココに注目！

couture maison Hisako Takayama 大阪店

ドレスにこだわるあなたの悩みを解決。オーダードレスの実力派サロン

TEL●06-6942-5965　FAX●06-6942-5966　定休日●水曜

HP●http://www.hisako-takayama.com　e-mail●info@hisako-takayama.com

花嫁の想いを形に…こだわりを叶えるドレスサロン

人気ブランド「ミッシェル・レジェ」「ash to ash」を手がける高山尚子のドレスメゾン。早くも口コミで「憧れのドレスを実現してもらえる」と評判。「子供の頃から抱いていた夢、それをそのまま形にしたような、着ている人だけでなく見る人にとっても感動を与えるドレス」をテーマに提案している。ウエディングドレス、カラードレス共にフランスやイタリアの上質素材をベースに製作し、バリエーション豊かにラインナップ。

黒・金・赤とおめでたい色が揃った黒引き振袖。松原に鶴が舞い踊る吉祥文様は主役にふさわしい格調高さ。金の房づかいの小物で若々しく。

上／光沢のあるタフタ生地が美しい、ボリュームたっぷりのバルーンシルエットのドレスは胸元のリボンモチーフが愛らしいアクセントに。身頃のビーズレースで表情も晴れやかに。動きのあるデザインでゴージャスな会場にも映える一着。
右／胸元のタッキングとシャーリングとで、メリハリボディを実現！ティアードが華やかで上品なソフトマーメイド。

SHOP DATA

	システム	価格帯	来店時期
販売	オーダー	¥315,000～	3ヵ月前までに
	セミオーダー	¥262,500～	2ヵ月前までに
	販売・プレタ	¥157500	要問合せ
レンタル	オーダーレンタル	¥262,500～	3ヵ月前までに
	レンタル	¥157,500～	1ヵ月前までに

住所 大阪府大阪市中央区糸屋町 2-1-8 川友ビル 2　アクセス 天満橋駅より徒歩 8 分／地下鉄、京阪電鉄　営業時間 11:00～19:30

ココに注目！ デザイナーに直接相談できるのが最大の魅力。細かいサイズ直しやデザイン変更なども気軽に相談してみて。

美美网 vimee.net

蝴蝶网

KUROYASHOP（クロヤショップ）

パリジェンヌのセンスが光る洗練されたドレスがあなたのものに…

TEL●080 3076 0095 FAX●0566 55 6052 定休日●日曜、祝祭日

HP●http://www.kuroyashop.jp e-mail●info@kuroyashop.jp

憧れのインポートドレスをお手頃価格で！

洗練された上質なドレスを皆が買える価格で提供することをコンセプトとしたオンラインドレスショップです。パリのブランドALICIA & MARIANNEをはじめ、洗練されたドレス、タキシードが600点以上。夢のドレスが自分のものになる喜びを知って欲しいからぜひ一度KUROYASHOPにアクセスを。「素敵なドレスが着たいけど、そんなにお金もかけたくない」を実現します。

¥53,800（サイズオーダー）純粋な花嫁の心を表すような清楚なドレス。大切な日はこんな自分らしいドレスで迎えたい。

上／¥57,800（サイズオーダー）シンプルながら気品あふれるドレス。胸元の装飾が上品さをプラス。
右／¥55,800（サイズオーダー）レースとビーズをふんだんに使ったキュートなドレス。パリジェンヌの着こなしがあなたのものに。

SHOP DATA

	システム	価格帯	来店時期
販売	オーダー	¥40,000～	2.5ヵ月前までに
	セミオーダー	¥28,800～	2.5ヵ月前までに
	販売・プレタ	――	
レンタル	オーダーレンタル	――	
	レンタル		

写真OK　応相談

営業時間 10:00～20:00

ココに注目！ ALICIA & MARIANNEドレスには、ドレスバック、選べるティアラ、グローブ、送料無料の大特典！

YNS WEDDING（ワイエヌエス ウエディング）

TEL & FAX●0852 52 4755

HP●http://www.yns-wedding.com e-mail●info@ysn-wedding.com

2万円台からの上質なオーダードレス。デザイン数は500点以上。

「お客様の声」が多数掲載されているHPは要チェック。自社工場制作によるクオリティの高さ、驚きの低価格に感激するカップルも多い。デザインは常時500点以上を用意。注文方法はいたって簡単で、カートに商品を入れ、注文。スタッフから採寸方法や納期などの連絡が来る。実際に商品を見てから注文したいという方のためにサンプルドレスも用意。裁縫技術や品質、生地、全体のデザインなど購入前に確認することができるから安心。随時、新作が更新されるHPにアクセスを！

SR47（オーダー：¥52,800）長めのトレーンが目を引きます。上半身やスカート部分に施された刺繍が、ゴージャス感を演出しています。

上／SR14（オーダー：¥69,800）
オフショルダーとトレーンは、取り外しが可能なデザイン。何通りもの着こなしを楽しめる一着です。
右／SR30（オーダー：¥49,800）
鮮やかなカラーが、洗練された優美さを醸し出します。胸元のフリルとスカートのふんわり感が、フェミニンな印象を与えます。

SHOP DATA

	システム	価格帯	来店時期
販売	オーダー	¥27,800～	2.5ヵ月前までに
	セミオーダー	――	――
	販売・プレタ	――	――
レンタル	オーダーレンタル	――	――
	レンタル	――	――

YNS WEDDING WEB SHOP

YNS WEDDING では、結婚の準備でドレスをお探しのお客様のため、無料サンプルドレスのレンタルサービスをご用意。このサービスでは、ドレスを実際に手にとって品質、生地などをご確認いただけます。結婚準備でお忙しいお客様のために、お問い合せは迅速にお返事。できるだけお客様をお待たせすることが無いように努めております。

写真OK

●持ち込み料の負担→お客様負担　●配送→有料
●その他の商品・サービス→オーダータキシード・ベール・グローブ・アクセサリーなど

ココに注目！ ドレスの細部まで丁寧に手作業で作成。ドレスは、お客様の採寸結果や要望に合わせてデザイナーがひとりで作成。ビーズ、スパンコールなどの飾りも手作業で丁寧に縫い付けていく。

梦想婚礼网 www.

試着時の撮影　マタニティ　持込料　配送料　ヘアメイク　ブーケ　アクセサリー　メンズ　列席者

Bridal Esthetique & Eyelash Extensions

憧れドレスを
さらに美しく着こなすための

ブライダルエステ&まつげエクステ GUIDE

ドレス選びと同時にスタートさせたいブライダルエステ。
ニキビやくすみ知らずの美肌に、華奢な二の腕、
キュッとくびれたウエスト…etc.
フェイシャルボディに磨きをかけたら仕上げは目元。
まつげエクステなら感動で涙しても安心
ドレス姿をもっと美しく！ 各ショップのポイントを吟味して
あたなを最高に輝かせてくれる
とっておきのサロンを見つけて

まつげ・エクステンション

ammicco

アンミッコ　表参道

アイリストが丁寧に対応「大人かわいい」まつ毛で自分史上一番綺麗な私に

カードOK　20時以降OK　入会金なし　個室あり　妊婦さんOK

丁寧なカウンセリングと信頼出来る確かな技術で花嫁の目元を360度どこから見ても美しくデザイン

目だけをみて施術するのではなく、顔全体をみて華やかな目元を創ることがこだわりのサロン。地まつげの量・長さ・質をチェックし1番きれいに見えるデザインを提案してくれる。厳選された素材を用いて確かな技術を持つアイリストが1本1本丁寧に施術。付けているのも忘れるほど自然で、どこからみても完璧な仕上がりに。

お式に向けてまずはお試しで100本！初めての方にも安心の2回通えるブライダルコース！

まつげエクステ初心者の方にも嬉しいこのコースは、まずはお試しで100本のまつげを体験した後、お式の直前に付け放題で理想の形を創ってくれる大満足の2回通えるコース。ご希望の方には下まつげのコースもプラス出来るので、お式当日に泣いても安心の豪華な花嫁まつげに！

ウエディングお式まで2回通えるプラン

大切な日を迎える花嫁のためのスペシャルコース

上まつげのみ
» 18900円
（希望の方下まつげ＋2100円）

内容
1回目 お試し100本
2回目 上まつげつけ放題
※ご本人様＋ご紹介者様おひとりまで可
※一ヵ月以内にご来店いただきます

冬のキャンペーン

ご結婚式がお近い方にはこちらがお勧め！

当店一番人気！
上まつげ100本
» 通常15,750円
↓ 10,500円

上まつげ付け放題
» 通常21,000円
↓ 15,750円

ワンランク上のまつげエクステでより魅力的な花嫁に。ゲストへの好感度もアップする

ammicco
TEL 03-6273-0051
住 東京都渋谷区神宮前4-4-11 わかば表参道2F
営 月～金 12：00～22：00、
土日祝 11：00～19：00
（最終受付は閉店の1時間前）
定休日 月
U http://www.ammicco.jp/

東京メトロ表参道駅
A2出口より
徒歩1分

さらに詳しい内容は Wedding Book JP を見てね。

フィシャル・ボディ・シェービング

エステティックサロン PMK

エステティックサロン ピーエムケー　銀座

肌専門店の丁寧なケアとお悩み別に選べる多彩なコースが人気！

入会金なし　20時以降OK　個室あり　妊婦さんOK

お好きなメニューをお好きな回数だけ選べるオーダーメイドでつくる“マイセレクトプラン”登場

肌のお悩みを改善する基本コースに加えて、22種別32種類の中から花嫁に合った理想的なメニューだけを選んでカスタマイズできるトータルケアコースが新登場。敏感肌やドライ肌など花嫁のお悩みはさまざま。トラブルに精通したスタッフにまずは相談して。納得の美肌で当日を迎えた先輩花嫁のコメントもチェックして。

毛穴・ニキビ・乾燥肌などの悩みを解決したいなら肌改善に最適な基本コースがおススメ

12種類のベーシックマスクにカスマラマスクを加えた22種類、100通り以上もあるマスクの中から1人ひとり丁寧なカウンセリングでトラブルの原因を突き止め、理想の肌へと導いてくれる。基本コースではデコルテや背中のケア・ソフトシェービング・腕のケアまでドレスを着た時に気になるすべてのパーツをカバーしている。

新登場“マイセレクト”プラン

22種別32種類のメニューから自由にセレクト。理想のメニューをカスタマイズできる。

» 最大25% offに

内容　選んだコースの総額により20%から最大で25%の割引になる。例えば、
20% OFF　ゴールドコース／52,000～92,400円（2～4週間）←総額65,000～120,000円の場合
23% OFF　プラチナコース／92,400～120,000円（1～2カ月）←総額120,000～160,000円の場合
25% OFF　ダイヤモンドコース／120,000円（2～3ヵ月）など←総額160,000円の場合

内容　肌トラブル別フェイシャルケア（8種類）12,000円、背中パーフェクトケア（ニキビorホワイトニング）10,000円、顔・うなじ・背中　ソフトシェービング10,000円、天使の羽（背中スリミング）ケア13,000円、二の腕・ワキ肉 集中スリミングケア7,000円、ヘッドマッサージ1,000円など22種別32種類のメニューが20～25% OFFに。ホームページで全リストをチェックして。

早割特典

フェイシャルケア全回数をネック付きに無料でグレードアップ

初回来店（カウンセリングor体験）から1ヵ月以内に、「肌改善プラン」もしくは「マイセレクトプラン」を成約された方へはフェイシャルケア全回数をネック付き（首のクレンジング・ウォッシング・マスク2種）に無料でグレードアップ。
例：肌改善プラン1ヵ月コースの場合は、フェイシャル5回分すべてにグレードアッププレゼントとなります。

お試しプラン

1人ひとりの肌のトラブルに応える「ダブルマスク」人気の秘密を初回お試しで体感して

鏡を見ると気になる、くすみや毛穴の広がり、乾燥、ニキビ…etc。それぞれの肌トラブルに応じたケアで、花嫁たちの支持を集める肌専門のブライダルエステサロン。1人ひとり丁寧なカウンセリングでトラブルの原因を突き止め、理想の肌へと導いてくれる。特に、初回のお試しプランもある「ダブルマスク」なら複合的なトラブルにも対応！

プラン概要

フェイシャルケア

※ケア当日の肌質状態に応じて、A～Hを使い分けてケア。クレンジング→ウォシング→毛穴吸引→フェイシャルマッサージ→ダブルマスク（カスマラマスクは+2000円）

A 美白　B 毛穴　C 敏感肌　D 乾燥肌
E ニキビ肌（脂性）　H ニキビ肌（乾燥肌）　G アンチエイジング　F くすみ

デコルテ＆背中ケア

美白&角質ケア ＋ 美白パック

腕全部～指先ケア

美白ケア＆角質除去＋美白パック
※フェイシャル1回分を腕のケア1回分に変更も可能

ソフトシェービング

顔　襟足　背中

挙式6ヶ月前“パーフェクト”プラン

6ヶ月かけて念入りに
美を磨きたい花嫁のためのスペシャルコース

» 198,000円（14回）

内容　フェイシャルケア（1回80分×10回）
プリズム光フェイシャル（1回60分×3回）
デコルテ＆背中の美白＆角質ケア（1回30分×2回）
デコルテ＆背中の美白パック（1回30分×2回）
腕全部～指先の美白＆角質ケア（1回30分）
ボディスリミングケア（1回90分）
ソフトシェービング（1回20分）
※フェイシャル1回分を腕のケア1回分に変更も可能
※全19回（238,000円のコースもあり）

1日集中コース“直前ケア”プラン

時間がない花嫁のための
1日集中プランで花嫁必項ケアを

» 36,800円（150分）
29,800円（120分）

内容　フェイシャルケア×1回
背中＆デコルテ、腕（(二の腕から指先まで）の「ソフトビーリング」と「うるおい美白マスク」×各1回
※プラス¥4,000で『選べる!!スペシャル背中マスク』に変更可能です。
ブライダル用ソフトシェービング×1回（顔・背中・襟足・腕）

挙式1ヶ月前“集中”プラン

悩みのない、美しい肌へと導く
挙式1ヶ月前の集中フェイシャルケア

» 68,000円
（5回+20,000円でネックケア5回の追加可能）

内容　フェイシャルケア（1回80分×5回）
デコルテ＆背中の美白＆角質ケア（1回15分×2回）
デコルテ＆背中の美白パック（1回30分）
ソフトシェービング（1回15分）
※フェイシャル1回分を腕のケア1回分に変更も可能

挙式2ヶ月前“納得”プラン

肌のお悩みに応えるケアを用意。サロンの帰りにはスベスベお肌に思わずうっとりしてしまうかも…。ゲストもうらやむ美肌で本番を迎えよう

» 108,000円

内容　フェイシャルケア、デコルテ＆背中の美白＆角質ケア、デコルテ＆背中の美白パック、腕全部～指先の美白＆角質ケア、ボディスリミングケア、ソフトシェービング

挙式3ヶ月前“充実”プラン

挙式前の3ヵ月間でじっくりケア。肌トラブルの改善も期待できる

» 148,000円（11回）

内容　フェイシャルケア（1回80分×10回）
デコルテ＆背中の美白＆角質ケア（1回15分×2回）
デコルテ＆背中の美白パック（1回30分×2回）
腕全部～指先の美白＆角質ケア（1回30分）
ボディスリミングケア（1回90分）
ソフトシェービング（1回20分）
※フェイシャル1回分を腕のケア　1回分に変更も可能

蝴蝶网 hudie.com
婚美网

お試しプラン

“ダブルマスク”を体験できる　初回体験プラン

毎日変化する女性の肌質。その日の肌に合って処方する
「肌トラブル別ダブルマスク」でクリアな肌に

6,090円
（初回お試し、1回80分）

内容　クレンジング＆ウォッシング、毛穴吸引、肌トラベル別ダブルマスク、フェイシャル～デコルテマッサージ

（例）ニキビが気になる花嫁に

STEP1 デッドシーマスク ※毛穴の汚れを吸着 ＋ STEP2 皮脂分解マスク

ニキビの原因となる毛穴汚れと皮脂を、2つのマスクで取り除く

潤い美白マスク
キメの細かい白肌に

皮脂分解マスク
しつこいニキビの改善に

毛穴引き締めマスク
毛穴の引き締めに

小顔リフィットマスク
むくみを引き締める

モイスチャーマスク
ミネラルで保湿

クレイマスク
毛穴ケア、ミネラル補給

デッドシーマッドマスク
汚れを吸着し肌に栄養を

マスクホワイト
保多細胞の活性化&美白

ローションマスク
敏感生を押さえて保湿

センシティブマスク
肌の炎症を鎮静

混合肌マスク
複合的な悩みを改善

ハイドラ潤いマスク
くすみ改善、保湿

先輩花嫁から一言アドバイス

体験エステを受けたときのスタッフの皆さんの対応の良さが選んだ1番の理由

「口角が一瞬で直ったり、顔全体のむくみが取れたり、きれいになっていく自分をすぐに実感できたのは自信にもつながりました。おかげで結婚式当日へアメイクの方に『お肌つるつるですね』と嬉しい言葉をかけてもらえました」
西木 なおこさん（写真左上）
（川崎店で1ヶ月集中コース）

肌の悩みに合わせてメニューを組み合わせ。オリジナルコースをつくれるのも魅力

「最も気に入ったフェイシャルケアは光照射を重ねる度に改善される肌質が実感できるダイヤモンドプリズムです。施術数週間後に突然ポロっとシミが剥がれ落ちるんです。無理な勧誘もなく、安心してお任せできました」
佐藤 佳奈さん（写真右上）
（仙台店で3ヵ月充実コース）

その場しのぎではない一貫したケアに、強い信頼を感じて

「丁寧なカウンセリングと知識の豊富さ、対応の素晴らしさに感動。毎回、肌状態・顔色・体調などちょっとした不調も見逃さず適切なケアが施され、普段のお手入れのアドバイスまでしてくれます」
加藤 てるみさん（写真左中）
（大宮店3ヶ月充実コース＋ボディケア＋脱毛）

悩みのニキビ肌が落ち着いてキレイに！

「悩みに合わせて選べるパックがあったのでPMKを選びました。悩みだったニキビも落ち着いて、すっかりキレイになれました。明るくて話しやすいスタッフばかりで、毎回通うのが楽しみでした」
古津 樹里さん（写真右中）
（名古屋栄店で2ヶ月納得コース＋スキンケアセット）

店内は清潔でアジアンリゾート風の素敵なインテリア

「ニキビができやすく肌質。結婚式のために1回の施術で顔～デコルテまでのケアができて、施術時間もたっぷり。これなら、ということでPMKに決めました。施術直後に鏡を見てその効果が実感できたのには驚きました」
松下 綾さん（写真左下）
（渋谷店で3ヵ月充実コース）

ポールマリエのプラセンティアは今も気に入っていて愛用中

「忙しい中、エステの時間は唯一の癒しのひと時でした。常にトラブルだらけだったわたしの肌が、挙式前にはまったくトラブルがなくなりました。最高の状態で結婚式を迎えられて本当に感激しました」
田川 麻結子さん（写真右下）
（梅田店でブライダル2ヵ月コース）

フェイシャルケアの内容を紹介

基本のフェイシャルケアの中には、顔から首、デコルテまでのケアが含まれている。
トラブル知らずの美肌の顔に、ドレスが映えるデコルテラインを手に入れよう。

1. ディープクレンジング

専用のジェルで、肌表面や毛穴の汚れをしっかりとクレンジング

2. ウォッシング（泡洗浄）

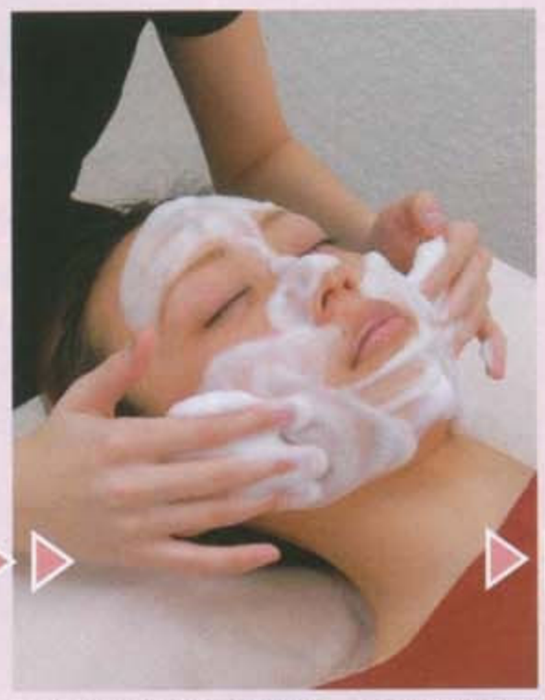
天然成分のミクロの泡が、毛穴の奥深くまで到達して老廃物をキャッチ

3. 吸引

毛穴汚れを除去しにくい小鼻や口角の部分まで、バキュームで吸引

4. フェイス＆デコルテマッサージ

肌の状態に応じて、マッスルorソフトマッサージで細胞を活性化

5. 肌トラブル別ダブルマスク

右ページで紹介した<ダブルマスク>を体験。肌の悩みに合わせて2種類のマスクが選択できる

プレミアムエイジレス

マスク効果をアップさせる新ケア「プレミアムエイジレス」が誕生。コラーゲンとヒアルロン酸を肌の深部まで浸透させて、顔だけではなく首までケアできる。通常プランに＋4,000円（1回60分）。

カスマラマスク

8種類あるレギュラーマスクから目的別にセレクト。首、顔、まぶたの上までケアできる上、効果が24時間持続するため帰宅後も使用できる。右ページで紹介した<ダブルマスク>を+2,000円でカスマラマスクに変更可

通常のフェイシャルケアに
+2,000円で変更可

ライトグリーン
ぷるん[illegible]の肌に

ライトピンク
[illegible]の乾燥[illegible]

グリーン
[illegible]た肌を沈静[illegible]引き締める

慧美网 imee.net
蝴蝶网 hudie.com

さらに詳しい内容は「Wedding Book.jp」を見てね。

気になる二の腕・背中のたるみは オールハンドの「インドエステ」で引き締めて

二の腕やワキ肉、足のむくみ、背中などボディのたるみが気になる花嫁は多いはず。そんな悩みが改善できるのは、伝統的なアーユルヴェーダ理論に基づいてオールハンドで行われる「インドエステ」。血液とリンパの流れを活発にして体の代謝をあげボディを引き締める仕組み。ドレスの試着がもっと楽しくなりそう

特別プラン » 75,000円（90分×5回）

内容 インドエステ

Step1 気なる部分をマッサージで引き締める
Step2 ラッピングで発汗させて更に引き締める

お試しプラン **初回お試しプラン » 6,800円 通常（90分×1回）**
特別プランと同じ施術が体験できる。まずは問い合わせて

人気のオプションメニューに注目

両腕&指先 ホワイトニングケア

ドレス姿では、肩から先がすべて見えてしまうので、両腕のケアは必須。とくに日焼け跡やくすみ、細かいブツブツができて悩んでいる花嫁も、しっかりしたケアを行なえば、白く輝くような腕のラインを手に入れることができる

» 11,000円（1回）

内容 ソフトピーリング、うるおい美白マスク※フェイシャル施術と一緒に（30分／1回）

バストアップ& ウエストほっそりケア

ドレスから見える胸の谷間や、ほっそりとしたウエストラインは女性の象徴。特殊な光照射とマッサージによって、ウエストの余分な脂肪を必要な部分に移動させ、より女性らしい体型を手に入れよう

» 62,000円（4回）
» 75,000円（5回）

内容 1回50分（定価18,000円）の施術内容　背中光照射＋バスト光照射＋バスト・ウェストマッサージ＋バストデコルテマスク
※ マスクをマイクロカレントに変更することも可能（＋2,000円）

二の腕&ワキ肉 集中スリミング

二の腕のたるみやワキ肉のはみ出しで悩んでいる花嫁に朗報。しっかりとした揉み出しマッサージで二の腕とワキ肉を引き締め、さらにラッピングで腕全体がスッキリ

» 5,000円（1回）
» 14,000円（3回）

内容 二の腕&わき肉デトックスマッサージ＋ホットジェルラッピング
※ フェイシャル施術と一緒に（30分／1回）

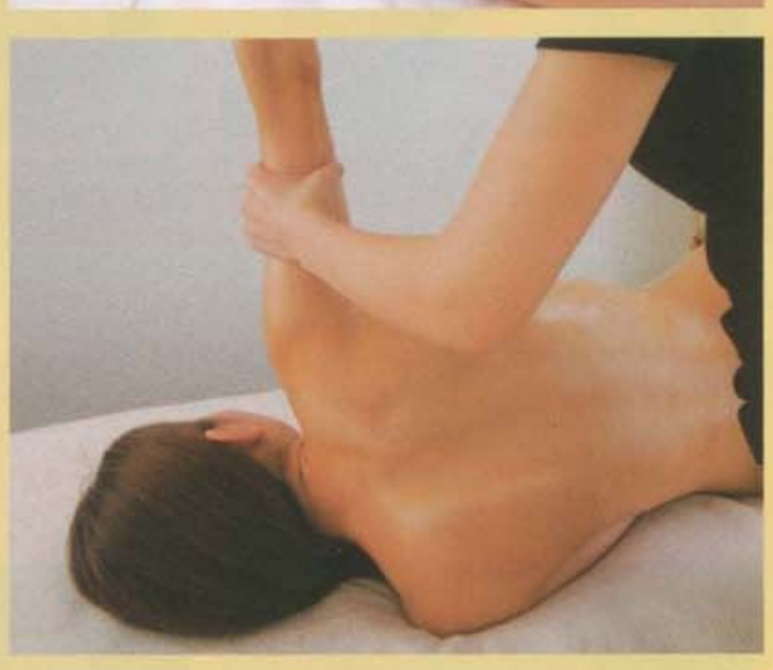

丁寧なカウンセリングが評判

まずは、セルフケアチェックシート日常の生活習慣やお手入れ法などを細かく記入。さらにスタッフが花嫁の肌状態を目や手、スコープでチェック。ダブルチェックすることで的確に肌の状態を把握し、肌のトラブルの原因を分析できるから、自分に最適なメニューやマスクの選択ができる。洗顔や入浴、水分の摂取方法、睡眠時間まで自宅でできるケアについても丁寧にアドバイスしてくれるから心強い

2種類のマスクで背中のトラブルを改善

デッドシー泥マスクはミネラル成分が豊富で殺菌性が高いため、ニキビの鎮静はもちろん、お肌に栄養を与えてくすみを取り除く効果あり。ホワイトマスクは肌に潤いを与えて、透明感のある輝くような白肌をつくる

» 6,000円（1回）　» 20,000円（4回）　» 36,000円（8回）

内容 デッドシーマスク or ホワイトマスク

慧美网 vimee.net
蝴蝶网 hudie.com

常にお客さまの目線でいる「世界一の接客」がスローガン

「常にお客さまの目線でいることを心掛けています。全店のスローガンは『世界一の接客』です。電話対応はもちろん、ご来店からお見送りまでどんなサロンと比較していただいても負けないエステシャンでありたいと、よりよい接客をスタッフ全員が心掛けていることがお客さまにご支持いただいている理由ではないでしょうか。ホームページでは（http://bridal.pmk-j.net/）実際にPMKをご利用いただいたお客さまのコメントを掲載しています。ご来店いただく前に是非チェックしてください」

矢野店長

原因を見極めてケアを選ぶことが最短で美肌を手に入れるポイント

「肌のくすみの原因は、人によってさまざまです。その原因によってケアの方法もまったく違ってきますので、原因をきちんと見分けることが最短で美肌を手に入れる重要なポイントです。今どんな状態なのかを把握するために、毎回、来店時に肌の状態を手で触れるなど確認しています。花嫁がどんどんキレイになっていくことは私たちにとっても大きな喜びです。何でも相談してください」

青木店長

全国の店舗は駅から徒歩圏内に

「リゾート気分で過ごせる店内のインテリア。全店舗が駅から徒歩圏内にアクセスなのも嬉しい。22時（23区内なら23時）まで営業しているからお仕事帰りに立ち寄ってみては。まずは電話で問い合わせて」

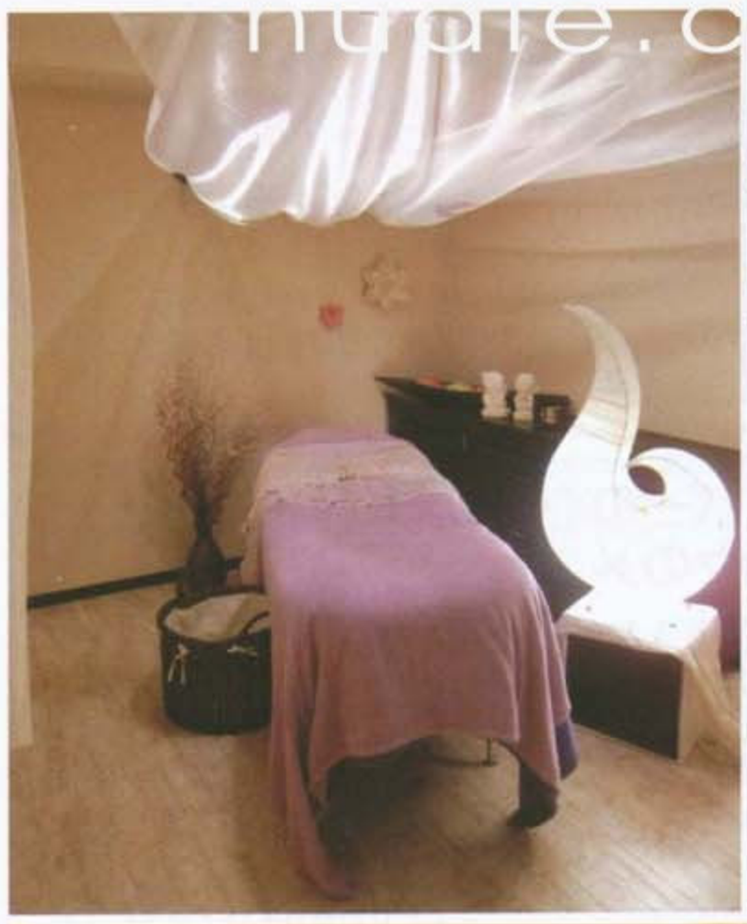

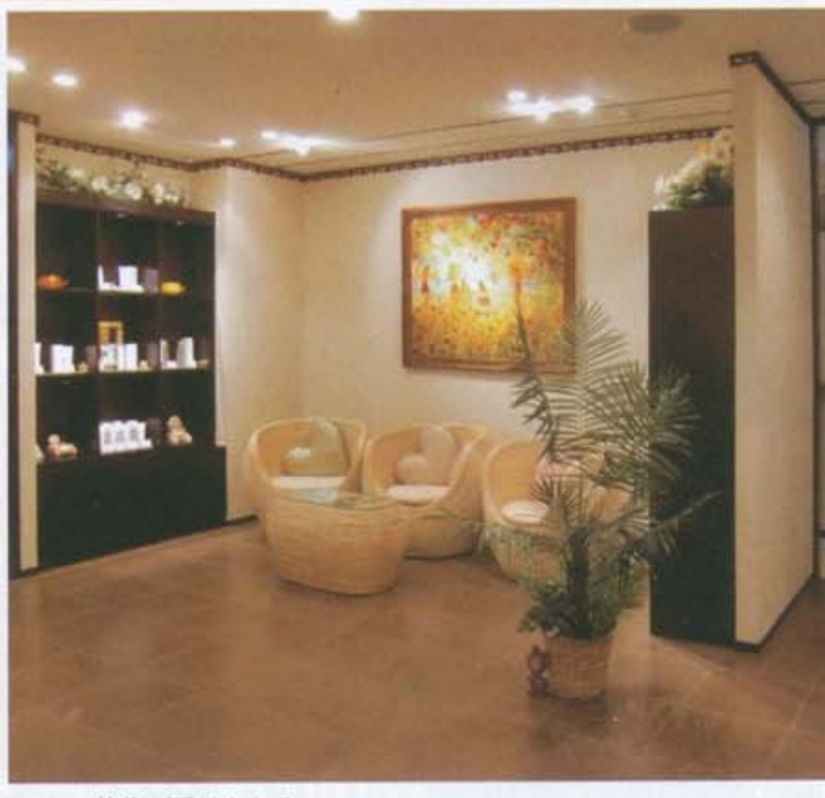

店内はリゾート風の落ち着いた雰囲気。右上は横浜店、左下から川崎店、藤沢店、梅田店。左上は清潔感のあるトリートメントルーム。リラックスして施術が受けられる

エステティックサロン PMK 銀座店

TEL 03-3572-2227

所 東京都中央区銀座 6-9-8 UK ビル 5F

営 月～金 12:00 ～ 23:00
土・祝 10:00 ～ 21:00
日 10:00 ～ 20:00

定休日 年中無休

U http://bridal.pmk-j.net/

JR線・銀座線・丸ノ内線・日比谷線 銀座駅 A2 出口2分

料金（単品メニュー）

- 美白パック（背中、オプション）1回 30 分 6,000 円
- デトックスマッサージパック（背中、オプション）1回 30 分 6,000 円
- 美白＆角質ケア＋潤い美白パック（首、オプション）1回 30 分 6,000 円
- 美白＆角質ケア＋潤い美白マスク（腕、オプション）1回 30 分 12,000 円

支店リスト

東京

新宿店 03-5919-4007
所 東京都新宿区新宿 3-24-1 三井住友銀行新宿ビル 9F

渋谷店 03-5428-6771
所 東京都渋谷区宇田川町 33-8 塚田ビル 6F

品川店 03-5769-3088
所 東京都港区港南 2-4-10 品川駅前港南ビル 4F

麻布十番店 03-5572-6424
所 東京都港区麻布十番 1-8-11

池袋店 03-5979-8688
所 東京都豊島区南池袋 1-25-9 MYT ビル 4F

上野店 03-5817-7060
所 東京都台東区上野 6-16-16 上野 ORAGA ビル 4F

立川店 042-548-1252
所 東京都立川市柴崎町 3-527 YM ビル 4F

町田店 042-710-1106
所 東京都町田市 原町田 4-2-14 ミサワビル 6F

関東

横浜店 045-290-7570
所 神奈川県横浜市西区北幸 2-1-22 ナガオカビル 7F

川崎店 044-244-6772
所 神奈川県川崎市川崎区駅前本町 11-1 パシフィックマークス川崎 6 F

藤沢店 0466-53-0323
所 神奈川県藤沢市南藤沢 21-7 平野ビル 3 F

大宮店 048-648-0181
所 埼玉県さいたま市大宮区 宮町 1-15 松屋ビル 7F

柏店 04-7165-7300
所 千葉県柏市柏 3-6-25 柏ツインビルⅡ 4F

千葉店 043-202-2127
所 千葉県千葉市中央区富士見 2-7-2 鹿島ビル 7F

関西

梅田店 06-6292-6292
所 大阪府大阪市北区茶屋町 12-6 エスパシオン梅田 5F

心斎橋店 06-6244-8004
所 大阪府大阪市中央区西心斎橋 1-1-10 シエロアズールビル 9F

四条烏丸店 075-231-6871
所 京都府京都市下京区四条室町北東角 WAON ビル 3F

神戸元町店 078-325-0305
所 兵庫県神戸市中央区三宮町 3-9-15 東亜ビル 8F

東海

名古屋栄店 052-249-2495
所 愛知県名古屋市中区栄 3-15-27 COI 名古屋プラザビル 8F

名駅店 052 － 561 － 0004
所 愛知県名古屋市中村区名駅 3-23-7 ダイヤモンドウェイ 9 F

静岡店 054-653-0377
所 静岡県静岡市葵区紺屋町 3-1 マキマス紺屋町ビル 6F

東北

仙台店 022-212-8770
所 宮城県仙台市青葉区一番町 3-9-13 DATE ONE 5F

各サロンの営業時間

営 月～金 12:00 ～ 23:00
土・祝 10:00 ～ 21:00、日 10:00 ～ 20:00
店 銀座店・新宿店・渋谷店・麻布十番店 池袋店・上野店

営 月～金 11:00 ～ 22:00
土・祝 10:00 ～ 21:00、日 10:00 ～ 20:00
店 立川店・町田店・横浜店・川崎店・藤沢店 大宮店・千葉店・梅田店・心斎橋店・四条烏丸店 神戸元町店・名古屋栄店・各駅店

営 月～土 10:00 ～ 21:00 日 10:00 ～ 20:00
店 静岡店・仙台店

営 月～金 10:00 ～ 22:00
土・祝祭日 10:00 ～ 21:00、日 10:00 ～ 20:00
店 柏店

さらに詳しい内容は「Wedding Book.jp」を見てね。

蝴蝶网 huate.co

きめ細かな泡で普段取り切れない汚れを洗浄。持続力のあるフェイシャル＆デコルテマッサージ

フェイシャル・ボディ

VAN-VEAL

ヴァン・ベール　銀座・新宿・横浜

個々の悩みや肌質別に 18種類の具体的ケアを用意 安心のブライダル専門サロン

カードOK　入会金なし　個室あり　妊婦さんOK

背中ホワイトニングは海草パックと栄養導入ケアで栄養分を身体の奥深くまで浸透させる

スタッフの親身な対応が評判を呼び 全国の花嫁から愛され待望のリニューアル

全国展開する「ヴァン･ベール」が11月1日にリニューアルして、ますます花嫁の味方に！　何より、スタッフが、じっくりと花嫁の相談にのってくれるので安心。ドレス姿になったときに最高の美しさを手に入れられるよう、外見と内面の両方を輝かせる最大のサポートをしてくれる。

固定料金で予算オーバーの心配なし 悩み別・肌質別に個々のメニュー組み立て

「乾燥肌でシミも気になる」「手入れが行き届かない背中にニキビが」「二の腕のたるみをどうにかしたい」など、一人ひとり悩みは違うもの。ここなら、悩みや肌質によって選べるメニューを9ケア18種類も用意しているので一つひとつ悩みを解消できる。予算や期間に合わせてメニューを組み立て、当日は自信に満ちた花嫁に！

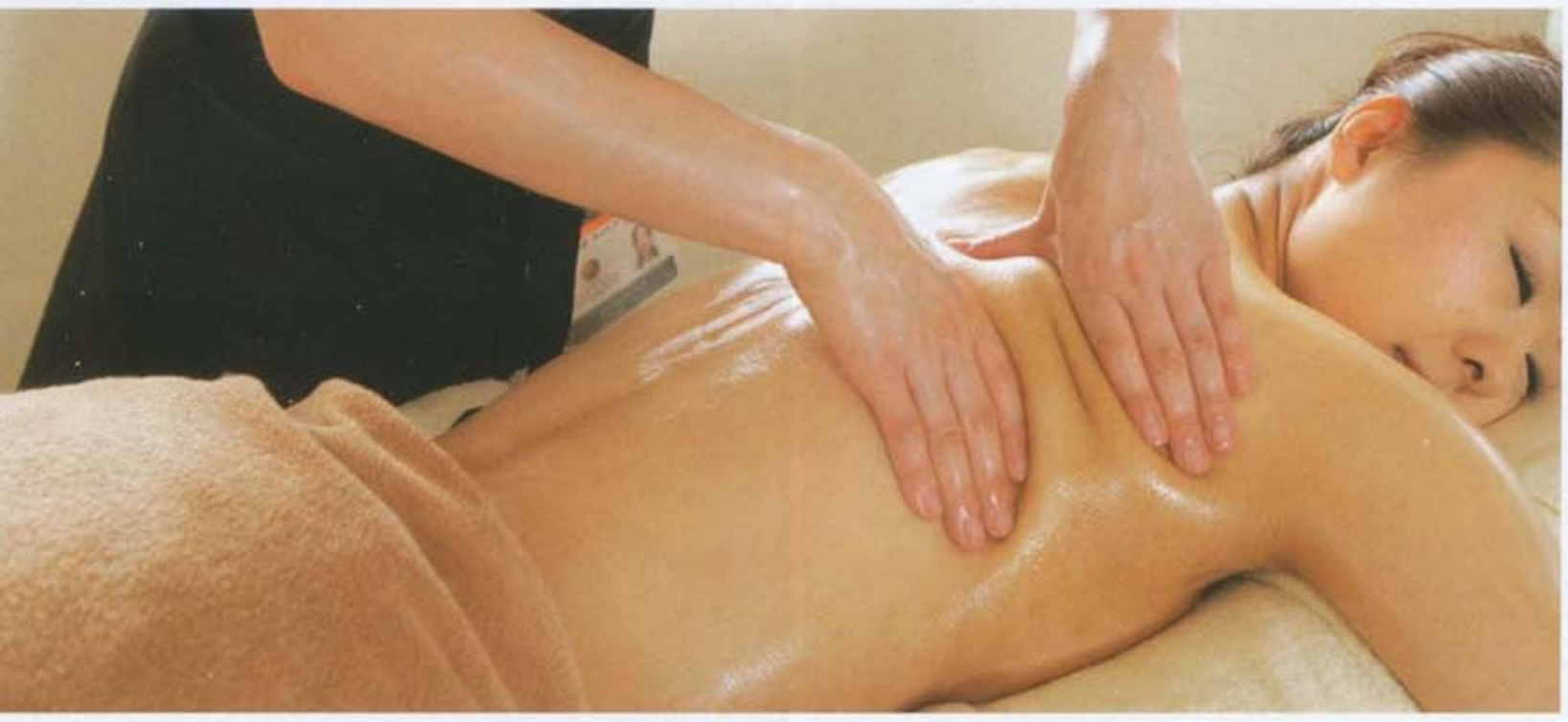

背中～ワキ～二の腕にかけて気になる部分を引き締め。筋肉をほぐし代謝を促進するマッサージ

お試しプラン　"通常の半額で体験できるお得なプラン"

初来館者に限り、通常価格の半額でメニューが体験できる嬉しいプラン。エステは初めて…という花嫁も、手軽にトライしてみて

悩み別フェイシャルケア	背中トリートメント	ボディエステ
60分 12,600円 ↓ 6,300円	60分 12,600円 ↓ 6,300円	60分 15,750円 ↓ 6,300円
ニキビケア・毛穴ケア・美白・乾燥ケア・たるみ引き締め	ニキビケア・毛穴ケア・美白・乾燥ケア	アーユルヴェーダ

※ 友人、母親、姉妹と一緒の「お試しコース」体験もOK!

花嫁の予算と期間に合わせて選ぶ固定金額3コース→肌質・悩み別に合わせて9ケア18種類からカスタマイズ！

1 固定金額3コース

挙式前駆け込みケア「プリティコース」 57,300円（2週間～1ヵ月）	18,825円お得！	2より76,125円分まで自由に選択
トータルビューティケア「クイーンコース」 85,950円（1～2ヵ月）	36,900円お得！	2より122,850円分まで自由に選択
じっくり花嫁ビューティケア「ヴァン・ベールコース」 128,000円（2～3ヵ月）	72,550円お得！	2より200,550円分まで自由に選択

2 選べるメニュー9ケア18種類　1～9全18種類から自由に選択

① フェイシャル&デコルテ肌質・悩み別7種類　90分 18,375円
乾燥・毛穴・ニキビ・美白・敏感肌・小顔・たるみ

② 背中ホワイトニング肌質・悩み別4種類　60分 12,600円
毛穴・日焼け跡・ニキビ・乾燥

③ ボディクリアスキン　60分 12,600円

④ ハンドトリートメント　60分 8,400円

⑤ 背中&二の腕引き締め（超音波マッサージ）　60分 15,750円

⑥ ワキホワイトニング　40分 8,400円

⑦ フットケア　60分 8,400円

⑧ 背中ニキビケア　60分 15,750円

⑨ シェービング（顔・襟足・背中）　8,400円　※銀座店・提携店にて

Vimeo.net

背中のニキビや日焼けが気になる花嫁は、ヴァンベールの確かな技術を体験できるトライアルをぜひ。毎回お手入れの前には、肌の状態やケアの成果についてカウンセリングしてくれるので、花嫁にとってはいろいろな悩みを相談でき、身体のことだけではなく心までリラックスできる。また、最初のメニューの組み立てにこだわらず、ケア箇所の入れ替えも可能なので相談を

顔〜首〜デコルテまで含まれるフェイシャルケアでリンパの流れを促進し、たるみやむくみを改善

11月1日よりリニューアル！ 全国展開する「ヴァン・ベール」がますます魅力的に！

全国35店舗を展開し、今年で創業25周年を迎えた「ヴァン・ベール」。11月1日より全店リニューアルしてロゴも一新。花嫁の願いに応え続けてきた実績とノウハウを活かし、個々の悩みをより具体的に解消できるよう、メニューの組み立て方もわかりやすく設定。スタッフのきめ細やかな対応にもますます磨きがかかり、自分の心と身体を安心して任せられることがうれしい。

VAN-VEAL
BEAUTY TO ALL THE PEOPLE

日本エステティック業協会認定の免許を持つスタッフ まずはカウンセリングでじっくり悩みを相談しよう

花嫁のケアを担当するスタッフは、日本エステティック業協会認定の免許を持っているので安心。特にプランナーが大切にしているのは、ケアの前に行うカウンセリングなのだとか。個々で異なる花嫁の悩みをすべて理解し、プロの目から見て本当に必要なケアを選び、プランを組み立ててくれる。ケア内容は、肌の状態や希望コースの金額に合わせて組み立てるため、追加の予算がかかる心配もない。エステが初めてという花嫁も安心のお得なトライアル体験でその効果を実感して。

背中も腕も理想通りツルツルに 菅野みき さん

「エステに通うのは初めてでしたが、他店と予算やコースを比較して、自分の気になる部分を中心に自由にコースを組み合わせられるヴァン・ベールに決定しました。一番気になっていたのは背中のニキビで、背中を中心にハンドケアとフェイシャル、ボディケアを選びました。その結果、背中のニキビが改善され、どこから見られても自信が持てるドレス姿になれました。また、自己処理で荒れていた腕もオリジナルコースでケアしてもらったのですが、彼から腕がツルツルになったと言ってもらえて、本当にうれしかったです。正直、この効果に驚いています」。

3ヵ月で肌トラブルが改善！ 大塚まき さん

「ストレスが重なり、腕や背中にかけてニキビができてしまって悩んでいました。また、30歳を過ぎてから、疲れが顔に出やすくなり、くまやたるみがだいぶ気になっていました。ヴァン・ベールには3ヵ月通うと決め、コースは背中と二の腕のケアを中心に決定。毎回施術後は、顔がキュッと引き締まったように感じられ、肌のトラブルも改善されていき効果を実感。この効果を持続させるため、早寝早起きや半身浴をするなど生活面に関してもスタッフの方が親身にアドバイスしてくださったことがよかったです。当日は友人にきれいになったねと褒められました」。

VAN-VEAL（ヴァン・ベール）銀座店
TEL 0120-231-900
所 東京都中央区銀座3-7-2 みつわビル4F
営 11:00 ～ 22:00
定休日 不定休
U http://www.vent-vert.net
日比谷線・銀座線・丸ノ内線 銀座駅B5出口3分

新宿店
TEL 0120-421-136
所 東京都新宿区西新宿 1-4-10 満来ビル6F
営 11:00 ～ 22:00
定休日 不定休
JR線新宿駅西口徒歩3分

銀座ANNEX店
TEL 0120-724-136
所 東京都中央区銀座 5-14-5 ダヴィンチ銀座 EASTビル2F
営 10:30 ～ 21:30
定休日 不定休
日比谷線・浅草線 東銀座駅1分

横浜店
TEL 0120-813-633
所 神奈川県横浜市西区 高島2-13-12 横浜ジャスト 3号館8F
営 10:30 ～ 21:00
定休日 不定休
東急線・JR線 横浜駅東口1分

さらに詳しい内容は「Wedding Book.jp」を見てね。

蝴蝶网 hudie.com

エステティックサロン ソシエ

エステティックサロン ソシエ　全国

全国展開するソシエで安心 美の道を極めたプロがパーフェクトな花嫁に導く

カードOK　入会金なし　完全個室

そもそもブライダルエステって？どうしたら魅力的な花嫁になれるの？

結婚式が決まって初めてエステに通う花嫁も多いはず。数あるサロンからどこを選び、どうしたら美しくなれるのか悩んでいる方は必見。全国展開している「エステティックサロン ソシエ」なら、花嫁の都合に合わせて店舗を選べるほか、どのサロンも好アクセスで通いやすいことが第一の特徴。希望や悩みも相談しやすいので安心。

プロフェッショナルなエステティシャンの丁寧なカウンセリングとハンド技術を実感

トリートメントを行うエステティシャンは、60種ものハンド技術を使い分けて花嫁に一番適切なケアをアプローチできるスペシャリスト揃い。エステティックサロン認証も取得していることも信頼できる。また何より、結婚式前は心も身体もとてもデリケートな時期。外見だけではなく、精神的なケアも施してくれるのがソシエ流だ。

ドレスのデザインに合わせたスペシャルケア～ブライダルエステはココがポイント～ パーフェクトな花嫁になるための5つの鍵を一挙紹介

艶やかなデコルテラインに視線集中

オフショルダーなど胸元の開いたドレスなら、鎖骨や胸元、首筋にかけてのケアが欠かせない。まずは、肩こりをほぐして血行やリンパの流れをスムーズに。そうすることで顔色までもよくなる。また、ニキビをリムーブし、ラインを引き締めて、シワが目立たないように集中ケアを。

フェイシャルマッサージで小顔花嫁

どのデザインのドレスであっても、やっぱり目指したいのは小顔！　クレンジングやピーリングにじっくり時間をかけて、マッサージやマスクなどの基本ステップを施す。さらに、フェイシャルラインを引き締めるリフトアップなど、個々の理想に合わせて施術内容をコントロールしてくれる。

ウエストケアで凛とした立ち姿に

プリンセスラインやAライン、マーメイドなど、ウエストランをしぼったドレスは、引き締まったボディラインがあってこそ美しさが際立つ。おなか周りの余分な脂肪をハンドマッサージでもみほぐすことで、デトックス効果も得られる。当日は凛とした姿でゲストを惚れぼれさせたい。

気になる二の腕をスマートラインに

二の腕をどうにかしたいと考える花嫁は多いはず。ノースリーブのドレスでなくても腕のラインは意外に目立ち、指輪交換やキャンドルサービスでは指先にも視線が集まる。二の腕から指先まで、トータルで丹念にケアをしたい。ツボを押さえたハンドテクニックでビューティーラインに。

バックスタイルの美は必要不可欠

背中の開いたスタイリッシュなドレスなら、360度どの角度から見ても美しくありたいもの。自分では手の届きにくい部位だからこそ、プロのエステティシャンにしっかりお任せを。ニキビや古い角質をケアし、入念なマッサージによって輝くような陶器肌をぜひ手に入れよう。

蝴蝶网 hudie.com
慧美网 vimeo.net

ソシエの6つのこだわり

1. アクセス至便&好ロケーション

ソシエのサロンは、一流ホテルや百貨店、ファッションビルなどを中心に全国展開。どこも駅近でアクセス至便

2. クラス感溢れる大人の雰囲気

全店にリラクセーションルームを完備し、施術ルームはすべて完全個室。豪華な雰囲気で心も癒される別世界だ。

3. プロが施すハンドテクニック

7割もの施術を機器を用いず人の手による施術「ハンドテクニック」で行うのがソシエの真のこだわり。

4. エステティックサロン認証取得

安心と安全のサービスを提供していることを表すエステティックサロン認証を取得しているので安心して任せられる。

5. 世界的に有名な化粧品を使用

数ある化粧品の中からフランスのエステティック業界でトップシェアを誇る一流ブランド「エステダム」を選抜。

6. トータルビューティを提案

ネイルブライダルコース

» 7,350円 80分

内容 ファイリング、甘皮ケア、手首から指先までのピーリング、パラフィンパック、カラー、アート2本

フェイシャルやボディだけではなく、ヘッドスパやタラソテラピー、リフレクソロジー、脱毛とすべてをトータルで任せられるのが安心の証。特に、花嫁に欠かせないのがネイルケア。甘皮や爪を丁寧にお手入れすることで、指先をしなやかに整えてくれる。新郎とのペアネイルもおすすめ。

Q&A

Q. エステに通うのが初めて不安

A. 無料カウンセリングでソシエについて十分に理解したうえでコースを選べるので安心。また、日本エステティック業協会(AEA)の認定サロンで、システムや価格も明確に表記されている。

Q. サロンではどんな流れでエステが行われるの？

A. 予約当日の流れは次の通り。マル1 体調やコース内容の確認→マル2 ロッカールームでお召しかえ→マル3 個室にて施術→マル4 アフターカウンセリング→マル5 次回の予約

Q. 急な用事が入ったら予約をキャンセルできる？

A. YES！予約の前日18：00までに連絡すればOK。それ以降はキャンセル料（フェイシャル・ボディ・ヘッドスパの場合は1回分の技術料金、ネイル・フットの場合は1,050円）がかかるので了承を。

Q. 入会後に解約はできる？

A. YES！契約日から8日以内のクーリングオフ制度や、契約時の有効期間内であれば中途契約の制度が利用できる。

お試しプラン

本誌読者限定、2010年3月31日まで問合せの際に「本誌を見た」と伝えて！

フェイシャルエステティック1回75分が、通常22,050円→なんと6,300円で特別優待。※受付は挙式1ヵ月前まで。

» 通常22,050円～→ 6,300円

リトルローズ（約1ヵ月プラン）

ブライダル価格» 96,600円

内容
フェイシャル 75分2回 35,700円
背中・ピーリング&マスク 40分3回 28,350円
デコルテ&マスク 40分1回 9,450円
コンフォートオイルトリートメント 60分1回 17,850円
ハンドケア 20分1回 5,250円

ローズ（約2ヵ月プラン）

ブライダル価格» 132,300円

内容
フェイシャル 75分4回 71,400円
背中・ピーリング&マスク 40分3回 28,350円
デコルテ&マスク 40分1回 9,450円
コンフォートオイルトリートメント 60分1回 17,850円
ハンドケア 20分1回 5,250円

プラチナローズ（約3ヵ月プラン）

ブライダル価格» 132,300円

内容
フェイシャル 75分5回 89,250円
背中・ピーリング&マスク 40分4回 37,800円
デコルテ&マスク 40分2回 18,900円
全身トリートメント 90分1回 19,950円
コンフォートオイルトリートメント 60分2回 35,700円
ハンドケア 20分1回 5,250円

ブライダルエステの流れ

予約
まずは気軽にお電話を！希望のサロンを紹介
0120-44-1136
(受付10：00～20：00)

▶

初回カウンセリング
希望、期間、予算に合わせて最適なプランを紹介

▶

ブライダルエステ期間
①予約時間までに受付カウンターへ
②体調やコース内容の確認
③サウナやタラソテラピーで代謝アップ
④個室にてトリートメント
⑤ーブティーでリラックス
⑥アフターカウンセリングで肌の状態などを確認後、次回の予約
⑦挙式の8日前までにすべてのトリートメントを終了

▶

挙式当日

サロンリスト

それぞれの都合に合わせて全国約60店舗から選べる！

※一部ネイルサロンを併設していないサロンもありますのでお確かめください

東京

ホテルオークラ東京店　ホテルオークラ東京別館2F
新宿髙島屋店　新宿髙島屋タイムズスクエア12F
有楽町西武店　有楽町西武ビューティー館B2F
シブヤ西武店　シブヤ西武パーキング館B2F
銀座コア店　銀座コア5F
立川髙島屋店　立川髙島屋8F
池袋メトロポリタンプラザ店　メトロポリタンプラザ10F
アトレ恵比寿店　アトレ恵比寿6F
大井町店　アトレ大井町5F
国分寺店　国分寺駅ビルエル8F
小田急ハルク店　小田急新宿店別館ハルク7F
自由が丘店　メルサ自由が丘＜Part2＞3F
町田東急ツインズ店　町田東急ツインズウエスト6F
そごう八王子店　そごう八王子店8F
綾瀬店　イトーヨーカドー綾瀬店6F
多摩店　多摩センター三越6F

神奈川

パンパシフィック横浜ベイホテル東急店　パンパシフィック横浜ベイホテル東急4F
そごう横浜店　そごう横浜店3F
新横浜店　キューピットプラザ新横浜7F
上大岡店　京急百貨店上大岡店10F
塚店　平塚ステーションビルラスカ6F
新百合ヶ丘店　小田急エルミロード6F
本厚木店　本厚木ミロード27F
相模大野店　小田急相模大野ステーションスクエアB館7F
川崎BE店　JR川崎駅カワサキBE8F

関東

そごう千葉店　そごう千葉店3F
柏髙島屋ステーションモール店　柏髙島屋ステーションモール新館12F
そごう大宮店　そごう大宮店13F
春日部店　ロビンソン百貨店春日部店7F
所沢西武店　所沢西武7F
甲府店　JR甲府駅ビルエクラン4F
高崎髙島屋店　高崎髙島屋3F
東武宇都宮店　東武宇都宮百貨店9F
水戸店　京成百貨店8F

関西・近畿

ハービスPLAZA ENT店　ハービスPLAZA ENT6F
ヒルトンプラザ店　ヒルトンプラザ8F
天王寺ターミナルビルミオ店　天王寺MIOビル9F
帝国ホテル大阪店　帝国ホテル大阪B1F
京都髙島屋店　京都髙島屋6F
洛西髙島屋店　洛西髙島屋3F
そごう神戸店　そごう神戸店別館ウィング7F
そごう西神店　そごう西神店5F
近鉄奈良店　近鉄百貨店奈良店6F
堺髙島屋店　堺髙島屋B1F
近鉄橿原店　近鉄百貨店橿原店6F

北海道・東北・北越

札幌店　丸井今井札幌店大通別館6F
秋田西武店　秋田西武2F
弘前店　ショッピングプラザシティB1F
福島店　S-PAL福島5F
仙台店　ホテルメトロポリタン仙台6F
新潟三越店　新潟三越8F

中部

ジェイアール名古屋タカシマヤ店　ジェイアール名古屋タカシマヤ51Fパノラマサロン
岐阜髙島屋店　岐阜髙島屋11F
豊田店　T-FACE7F
豊橋店　JR豊橋駅ビルカルミア3F

中国・四国・九州

福山天満屋店　天満屋福山店9F
岡山店　岡山髙島屋4F
広島駅前店　福屋広島駅前店9F
松山店　いよてつ髙島屋南館3F
山陽姫路店　山陽百貨店西館3F
そごう徳島店　そごう徳島店9F
福岡三越店　福岡三越8F

※上記の他にも全国に展開中

すべてのサロンへの問合わせは　0120-44-1136（※10:00～20:00受付）　URL: http://www.socie.jp

さらに詳しい内容は「Wedding Book.jp」を見てね。

蝴蝶网 hudie.com

スタッフは化粧品、肌、技術のすべての知識が豊富。ひとりとして同じ肌のお客様はいないが、いろいろな肌質を見極めてきた目と経験を積んできた手によって、その人に合ったトリートメントを施していく

フェイシャル・ボディ

VS28 スキンケアスタジオ BALI

VS28 スキンケアスタジオ BALI　銀座

汚れを落としたっぷり保湿 肌本来のチカラを引き出し 透明感溢れる艶やか美肌に

カード OK　20時以降OK　入会金なし　個室あり　妊婦さん OK

スタッフの敏感な手が全身の悩みをキャッチ 巧みなハンドトリートメントで身体の中からきれいに

どんなに高価な美容液を使っても、もともとの肌の汚れがとれていなければ意味がない。ここでは、本来誰もが持っている肌のチカラを呼び覚まして肌をリセットしてくれる。そのためには、身体の中から健康になることが必須。血液やリンパの流れをスムーズにするべく、オールハンドによる丁寧なトリートメントから美肌への道が始まる。

美肌を追求し続け今年で創業 23 年の誇り 独自開発の天然活性水が肌の奥深くまで浸透

フェイシャルケアといってもデコルテまでそのケアは及び、ボディケアもしっかりツボを押さえて自分でも気づかなかったコリをほぐしてくれる。そして、独自の技術で開発した粒子の細かい天然活性水を使用して汚れを落とし、さらにたっぷりと保湿。肌がきれいになるからこそ水分と栄養がとどまり、潤いと透明感が生まれるのだ。

花嫁にブライダル特別価格の集中ケアコースを用意！ 各コースにうれしい特典付き！

各コースの価格は、入会金はなくすべて化粧品の価格であるところが他店と大きく異なり、わかりやすい設定で安心。
サロンでの施術は、別途わずか 1,575 円／毎で受けられる。

挙式前 3ヵ月集中ケアコース（6 回）

トータルケア
» 通常230,580 円↓
ブライダル特別価格 156,240円
（コース有効期限／商品購入日より 3 ヵ月）

内容 フェイシャルケア 60 分
（ラディエンスオーラ．ピュアスキンケア 6 回
＋引き締め＆美白パック 5 回）
ボディケア 30 分
（ゆらぎトリートメント バックケア 5 回）
ホームケア
（肌バランス基礎セット＋うるおい＆美白パック）

＋

合計 74,340 円相当 ブライダルプレゼント
1. 引き締め＆美白パック 挙式前 1 回
2. うるおい＆美白パック 挙式前 3 回
3. デコルテ＆ハンドケア 6 回
4. デコルテ＆ハンド水分パック 6 回
5. ゆらぎトリートメント バックケア 1 回
6. 背中の毛穴洗浄 6 回
7. ラディエンスオーラ．ウォッシュ（ご自宅用）

挙式前 1ヵ月集中ケアコース（3 回）

トータルケア
» 通常163,485 円↓
ブライダル特別価格 128,520円
（コース有効期限／商品購入日より 1 ヵ月）

内容 フェイシャルケア 60 分
（ラディエンスオーラ．ピュアスキンケア 3 回
＋引き締め＆美白パック 3 回）
ボディケア 30 分
（ゆらぎトリートメント バックケア 3 回）
ホームケア
（肌バランス基礎セット＋うるおい＆美白パック）

＋

合計 28,665円相当 ブライダルプレゼント
1. うるおい＆美白パック 1 回
2. デコルテ＆ハンドケア 3 回
3. デコルテ＆ハンド水分パック 3 回
4. 背中の毛穴洗浄 3 回
5. ラディエンスオーラ．ウォッシュ（ご自宅用）現品プレゼント

使用する化粧品の一部を紹介 疲れた肌を癒やし みずみずしいうるおい肌へ

クレンジングから栄養補給まで天然成分が配合された化粧品でキメを整え潤いと透明感のある輝く肌へ近づける。

潤いメカニズムに基づいた「トリプルモイストシステム」で輝くオーラを纏った肌へ

落とす、潤す、封印する。細胞活肌のベースを作りあなた本来の美肌力を育みます。

［肌バランス基礎セット］

ラディエンスオーラ．クレンジングジェル ミスト／エッセンス／クリーミーベール B
合計 43,050 円

心を穏やかにさせる フラワーエッセンス配合。透き通る肌へ導く ブライトニングマスク

肌のくすみを防ぐ発酵葡萄をはじめ、フラワーエッセンス、ハスの花、甘草など数多くの植物成分を配合。心の奥から安らぐような心地よさで素肌を包み込み、輝くような透明感をもたらします。

［うるおい＆美白パック］
フロービ；フラワーエール．マスク for Brightening
5 枚入り 21,000 円（税込）

肌年齢に自信を取り戻す ロングセラー商品

遠赤外線とマイナスイオンを発するトルマリン、12 種類の植物成分が溶け込んだミネラル水を配合しました。ボディトリートメントに使用することで、老廃物の排出を助け、お手入れ後はキメの整った引き締まった印象に。

ES スキンクリーム 10,500 円

浸透力抜群の プロ仕様基礎化粧品

粒子の細かい水がグングン肌に浸透し、キメを整え、瞬時にみずみずしい肌へ導くローションと、保湿性の高いエッセンスとの併用で肌の深部まで浸透。ハリ、うるおい、キメ全ての悩みに。

Navi:28 プロフェッショナル ローション／エッセンス 合計 26,250 円

蝴蝶网 hudie.com
婚礼网 vmee.net

これが「VS28スキンケアスタジオ BALI」のフェイシャルケア！ スチームや蒸しタオルなどにはすべて天然活性水が使われている

カウンセリング
普段気になっている肌の悩みをまずはじっくり相談。最終的にどのような肌を目指すかの希望に合わせて施術開始

クレンジング
肌をいたわる成分を配合したクレンジングジェルで、メイクや汚れをしっかりとることから始まる

トリートメント
フェイシャルケアといっても、肩や首、胸元までの全体をハンドトリートメント。血行をよくし、新陳代謝を促す

天然活性水スチーム
粒子の細かい天然活性水を顔全体にスチーム。なんと化粧水約１本分の水分を肌の奥にまで補給して肌を活性化

毛穴吸引
皮膚細胞が活性化されて浮いてきた余分な老廃物を吸引。特に鼻の付け根やあご部分など気になる箇所もすっきり

毛穴の洗浄
シミ、シワ、くすみの原因となる肌の汚れを独自の技術で自然に浮かせて拭き取る。肌の弱い方も安心！

仕上げ
最後は活性された肌を鎮め終了。汚れがとれたことで水分もしっかり入ったことを確認できる

天然保湿パック
肌にやさしい天然素材の保湿パックで顔全体を包み込む。肌本来のハリと透明感がこれで生まれる

コラーゲン保水
疲れた肌を癒やすミストとエッセンスで、皮膚細胞の一つひとつにみずみずしさを届けることが目的

ここがポイント！

毛穴の洗浄
天然活性水で自然に浮かせる

毛穴吸引
浮いてきた黒ずみ汚れ、角栓を吸引

天然活性水スチーム
化粧水約１本分の水分を肌の奥まで補給

天然保湿パック
ヒタヒタの天然活性水パックで潤い浸透

蝴蝶网 huadie.com

お試しプラン

まずは実際に体験してみよう！ 通常 21,000 円～のところ初回お試しは 5,250 円！

スキンケアアドバイザーとまずはカウンセリング。オイリー肌、もしくは乾燥肌で悩んでいる、ニキビ跡がなかなか消えない、昔から赤ら顔で…など、どんなことも気軽に相談できる雰囲気！　一度の体験でも、施術後は普段の洗顔では取りきれなかった汚れがすっきり落ちたと感じられる人も多く、ツルツルとした自分の肌に触れて驚くことも。とてもリーズナブルな価格で体験できるので、近くのサロンへぜひ！

» 通常21,000 円～→ 5,250 円

内容　フェイシャル（ラディエンスピュアスキン）、引き締め＆美白パック or ハリ・弾力うるおいパック、ボディケア（背中）

※ お試し価格のお支払いは現金でお願いいたします。

VS28 スキンケアスタジオ BALI IN 銀座
TEL 03-5537-6276

所 東京都中央区銀座 5-10-6 御幸ビル 6F（1F カフェベローチェ）
営 11：00 ～ 21：00（最終受付閉店 1 時間前）
定休日 無休
U http://www.bali-in.net

駅／東京メトロ銀座線・丸ノ内線銀座駅 A4 出口より徒歩 3 分、東京メトロ日比谷線東銀座駅 A1 出口より徒歩 3 分

支店リスト

関東

VS28 スキンケアスタジオ銀座　03-3573-8112
所 東京都中央区銀座 8-9-12 銀座リヨンビル 9F

BALI IN 表参道　03-5468-2451
所 東京都渋谷区神宮前 6-5-3 イベリアビル 7F

VS28 スキンケアスタジオ青山　03-3479-2300
所 東京都港区南青山 3-18-17 青山 18 番館ビル 7F

BALI IN 新宿　03-5348-0222
所 東京都新宿区西新宿 7-2-5 フジビル 3F

BALI IN 目黒　03-5447-2771
所 東京都品川区上大崎 2-16-5 目黒ステーションサイドビル 6F

BALI IN 二子玉川　03-5717-9081
所 東京都世田谷区玉川 3-6-1 第 6 明友ビル B 1 F

BALI IN 吉祥寺　0422-76-6441
所 東京都武蔵野市吉祥寺南町 1-6-3 吉祥寺東急イン 4F

BALI IN 八王子　042-631-5015
所 東京都八王子市旭町 10-3 安嶋中央ビル 5F

BALI IN 町田　042-710-2884
所 東京都町田市原町田 4-7-14 リンズワンビル 5F

BALI IN 船橋　047-420-8776
所 千葉県船橋市本町 2-3-1 滝一本町ビル 5F

BALI IN 和（なごみ）- 浦和　048-823-3251
所 埼玉県さいたま市浦和区高砂 2-14-17 浦和マルゼンビル 2F

BALI IN 大宮　048-650-9910
所 埼玉県さいたま市大宮区仲町 1-35 大塚ビル 6F

BALI IN 藤沢　0466-55-2771
所 神奈川県藤沢市鵠沼橋 1-2-7 湘南リハウスビル 6F

東海

BALI IN 名古屋　052-968-1336
所 愛知県名古屋市中区錦 3-5-21 錦 HOTEI ビル 8F

BALI IN 名古屋駅前　052-533-1880
所 愛知県名古屋市中村区名駅 3-13-31 名駅モリシタビル 6F

BALI IN 名古屋栄　052-238-7055
所 愛知県名古屋市中区栄 3-15-37 エフジー栄ビル 7F

関西

BALI IN 京都　075-254-1332
所 京都府京都市中京区三条通麩屋町 東入ル弁慶石町 39 三条 TC ビル 4 F

BALI IN 堂島　06-6456-1155
所 大阪府大阪市北区曽根崎新地 1-3-8 毎日産業ビル壱番館 6F

BALI IN 難波　06-6212-7611
所 大阪府大阪市中央区難波 1-4-6 ミフネ難波ビル 5F

BALI IN 西宮　0798-38-7311
所 兵庫県西宮市産所町 14-5 ニュートンビル西宮 2F

BALI IN 神戸　078-327-7123
所 兵庫県神戸市中央区三宮町 3-9-20 南泰ビルディング 10F

中国＆九州

BALI IN 広島　082-543-4715
所 広島県広島市中区大手町 2-1-4 広島本通マークビル 9F

BALI IN 天神　092-752-0830
所 福岡県福岡市中央区天神 2-3-2 天神アイエスビル 9F

BALI IN 小倉　093-533-3030
所 福岡県北九州市小倉北区京町 1-2-24 小倉新興ビル 9F

VS28 スキンケアスタジオ西新　092-851-8548
所 福岡県福岡市早良区西新 4-4-22 吉浦ビル 3F

BALI IN 久留米　0942-32-9402
所 福岡県久留米市東町 39-8 草月園 II ビル 2F

BALI IN 熊本　096-312-8085
所 熊本県熊本市上通町 9-13 トーカンマンション 2F

BALI IN 長崎　095-818-3322
所 長崎県長崎市銅座町 4-1 りそな長崎ビル 7F

東北＆北海道

BALI IN 仙台　022-217-3654
所 宮城県仙台市青葉区一番町 3-3-26 高留ビル 5F

BALI IN 札幌駅前　011-218-7230
所 北海道札幌市中央区北 3 条西 3-1-2 札幌駅前藤井ビル 5F

店舗によって営業時間は異なります。

さらに詳しい内容は「Wedding Book.jp」を見てね。

どんな悩みでも相談にのってくれるスタッフは花嫁の最大の味方！　ドレスからヘアメイクまでトータルでアドバイスしてくれるので本当の意味ですべてを任せられる

フェイシャル・ボディ・シェービング・ヘアメイク・ネイル

ナイスレポンド

ナイスレポンド　茅ヶ崎

最高に美しく輝くために エステの枠を超えた 身体と心のトータルメイク

カードOK　20時以降OK　入会金なし　個室あり　妊婦さんOK

湘南・茅ヶ崎で心癒されるひとときを過ごせる 多くのリピーターに愛されるのも納得のサロン

思わず「ただいま」と言いたくなるほど親しみやすい雰囲気が溢れる「ナイスレポンド」。田畑オーナーをはじめ、どのスタッフも温かな笑顔で迎えてくれ、エステは初めてという花嫁も必ずファンになるはず。即効性のあるマッサージや卓越したテクニックがあるのはもちろん、自然に構えず心のケアを施してくれる癒しのサロンだ。

エステ＋ドレス＋ヘアメイクのすべてを応援 頼りになるオーナーが細やかにアドバイス

せっかく肌がきれいになり、美しいボディラインを手に入れたのだから一番似合うドレスを選びたいもの。でも一体どれが似合うのかと迷ってしまう花嫁に適切な助言をしてくれるのがここのスタッフ。エステサロンの枠を超えて、試着できるドレスを用意してあるほか、メイクやヘアアレンジについても相談にのってくれるので安心だ。

スタッフの声

「これまでお世話になった両親や友人など、たくさんの人が楽しみにしている結婚式。それだけにさまざまな準備があって、決めなければいけないことも山ほどあり、花嫁にとっては悩みも増えてプレッシャーもかかる時期。でも、楽しみにしてくれているゲストを喜ばせるためには、自分もがんばることが大切です。ここは、花嫁の美しさを引き出す場所でありますが、悩める花嫁が心情を吐き出すことのできる空間でありたいとも思っています。ときには不安で涙する花嫁もいますが、そんなときは思い切り泣きなさいと言ってあげます。そしてまた、自分も楽しみながら準備を進めていこうとアドバイスします。一つひとつの過程を楽しんでやることこそ、ウエディングの成功の秘訣だと思っているからです」。

茅ヶ崎駅南口より徒歩１分。都心からでも湘南新宿ライナーで１本なので、自分へのご褒美のようなプチリゾート感覚で通えることがうれしい。仕切りがなく広々としている６階のサロンからは、富士山や江ノ島を見渡せる好ロケーション。普段の忙しさから解放されて、贅沢で優雅なひとときをのんびり過ごせる

ブライダルコース

フリープランで何回通ってもOK！
花嫁の都合に合わせて挙式日までに何回でも通えるフリープラン（¥105,000～）がぜひおすすめ！他店と違い、回数制ではないことが大きな魅力だ。

内容
トライアル　¥7,350
1day　¥21,000
1ヵ月コース　¥52,500
フリープラン　¥105,000～
ネイルやヘアメイクもあるので、内容詳細は問い合わせを。

「ナイスレポンド」のブライダルコースの特徴は、ふたりのスタッフによるフォーハンドマッサージ！

ひとりはフェイシャルを担当し、もうひとりはハンドを担当するフォーハンドマッサージで気持ちよさは倍増。デコルテやハンドなどもフェイシャルと同様のケアが施される

ケアで使用するのは油分が含まれていない海洋深層水。そのため、タオルやスポンジ等の拭き取りをしないで済み、肌にもやさしい。素肌の状態を見ながら、リンパの流れをスムーズにするためのマッサージを念入りにしてくれる

先輩カップルの声

「それじゃドレス着れないわよ」初めに田畑さんに言われた一言でここなら信頼出来ると思い通い始めました。通ううちに肌はもちろんむくみがとれて代謝もよくなり、それに気付いた彼も通い始めました！田畑さんには彼とケンカした話しもしたし、人生相談にも乗ってもらっています。一度ケアの後にすっぴんで、友人と会った時は「化粧してないの？」と本気で驚かれました。挙式日までふたりで頑張ってます！！」

海洋深層水でできた オリジナル化粧水

ケアで使用する化粧水には油は一切含まれておらず、ミネラル分たっぷりの海洋深層水を使用。通常、油分入りの化粧水は滑ることで気持ちいいと感じられがちだが、この化粧水は滑らない分、ハンドテクニックが必要とされ、さらに肌の奥まで浸透しやすく潤いを保つことができるという。

蝴蝶网 hudie.com

蝴蝶図
hudie.com

自分には一体どんなドレスが似合うの？
＜ドレス＋メイク＋ヘアアレンジ＞　すべて相談にのってくれるトータルビューティエステサロン

結婚式が決まって初めてエステに通ってみようと考える花嫁も多いはず。「ナイスレポンド」なら気さくなスタッフばかりなのでどんなことも話しやすい。肌の悩みやドレスで際立つ背中や二の腕のたるみも解消してくれる

「式場でリハーサルメイクをしたら必ずいろいろな角度から写真を撮影してきて」という田畑オーナー。「なんだかイメージと違う」と思っていた花嫁も、「分け目をもう数センチ右に」「アップの角度を少し上げて」など、オーナーの具体的なアドバイスによりグンと魅力がアップ

花嫁の夢が一番詰まっているのがウエディングドレス。でも「どんなラインのドレスが自分には似合うんだろう？」「デザインは気に入っているんだけれど本当にこれでいいのかな？」なども的確に応えてくれる。要望があれば、提携するドレスショップも紹介してもらえる

さらに、新郎の身長や会場の雰囲気なども考慮した細やかなアドバイスも加わり、イメージ以上に美しい自分に出会えることを約束！

「このドレスならこんなアクセサリーをつけるのがおすすめ」「あなたらしさを引き出すのはこんなアレンジはどう？」など、トータルでの美しさを追求してくれるのが心強い

ドレス姿になって初めて気づくのが背中部分。普段お手入れしづらい箇所だけに、日焼け跡やニキビなどが気になるところだが、「ナイスレポンド」のハンドテクニックで自信を持って見せられるバックスタイルになれる

ナイスレポンド

TEL 0120-413-209
TEL 0467-58-9286

住 神奈川県茅ヶ崎市矢畑 1-1-4
大和第一ビル 5F
営 月～金 11：00～20：00
土祝 11：00～18：00 ※時間外応相談
定休日 日曜日
U http://www.nicerepond.co21.jp

先輩カップルの声

「はじめは緊張しましたが、サロンに着くとすぐに温かい雰囲気がわかり安心しました。実際にケアをはじめていくと、お手入れするたびにお肌がモチモチ＆ツルツルになるのが実感できて感動するほど！　また、仕事と式の準備に忙しい私にとって、サロンのリラックスできる優しい空間がとても癒される場所になっていました。当日は、最後までメイク崩れせず、メイクの担当の方からは『肌が綺麗な証拠よ』と褒められました。ヘアメイクもアドバイスしてもらい、ナイスレポンドなくしては無事に式を迎えられなかったと言ってもいいくらいです。通ったお陰で幸せな結婚式になりました！」と大満足の中村さん。ブライダルコースでは、最後の日にご主人やお母様の肌のケアを特別にプレゼントとしてくれるという心配りもうれしい。

さらに詳しい内容は「Wedding Book.jp」を見てね。

スリムアップの秘密①「二の腕スッキリ」

Step.1／血行がたまりがちな背中から、ワキ、二の腕へと、親指を使って老廃物や脂肪、毒素を押し流す。リンパの流れがスムーズになり、上半身のたるみが解消！

Step.2／二の腕の筋肉を揺すって有酸素運動&血行促進

Step.3／バンテージでしっかりと引き締め、二の腕をスリムに

蝴蝶网
hudie.com

Before

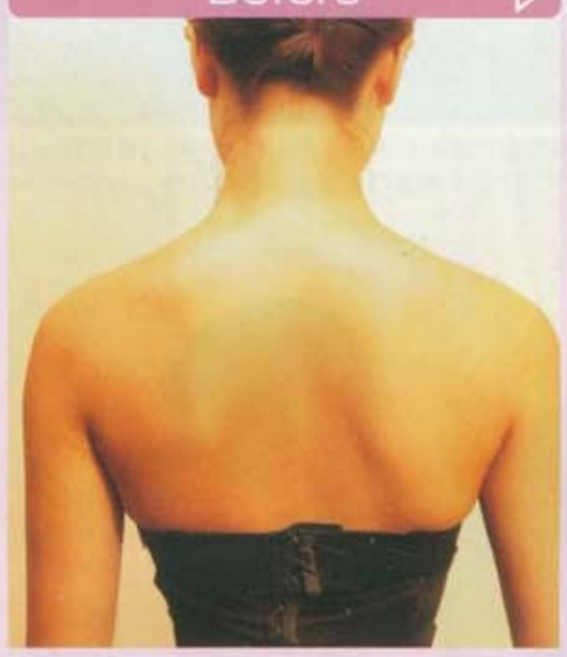

After

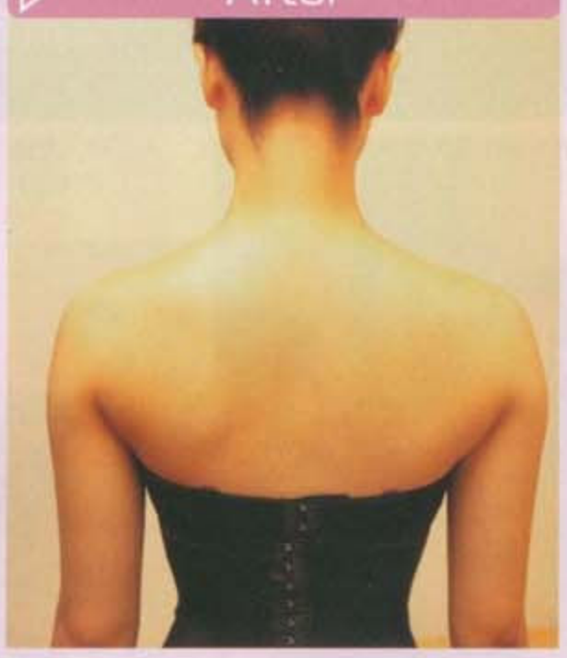

「インドマッサージでスリムアップ！」

「現代の女性は、食生活の乱れなどで体内に老廃物が溜まってリンパの流れが悪くなり、体がたるみやすくなっています。当店では、インドの継承医学アーユルヴェダに基づく脂肪分解マッサージで溜まった老廃物や脂肪、毒素を押し流します」

二の腕・背中引き締めコース（1～1.5ヵ月）

引き締まった二の腕と背中を手に入れて！

» 36,750円（5回）

内容 二の腕・背中引き締め（5回）…背面ストレッチ、背面アーユルヴェーダマッサージ、二の腕アーユルヴェーダマッサージ

まずはお得なトライアル！ 二の腕 or 背中 » 6,300円

背面べっぴんコース（1～1.5ヵ月）

360度どこから見ても素敵な背中美人に！

» 29,400円（3回）

内容 ウォッシング→毛穴洗浄→セルサーマスク美容液導入→お仕上げ

フェイシャル・ボディ・ソフトシェービング

クィーンズ・ピュア

クィーンズ・ピュア 恵比寿

インド発祥のマッサージで二の腕と背中を集中ケア艶やかにきらめく花嫁に！

カードOK　入会金なし　20時以降OK　個室あり

気になる二の腕のたるみを徹底ケア肌専門ケアでほっそりと美しい腕に

熟練スタッフによってインド発祥のハンドマッサージを受けられるのがここ。ドレス姿で注目される腕まわりは細く美しく見せたいものだが、二の腕のたるみは誰もが気になる。原因は添加物や水分が溜まり体が淀んでいるからだそうで、それを親指が食い込むほど徹底的に揉み解し、リンパ節に促し理想の二の腕へと導いてくれる。

どの角度から見ても美しくありたい目指すは輝くようなバックスタイル

ウエディングドレスで欠かせないのが背中の美しさ。普段自分では手入れしづらい箇所だけに、ザラザラだったりニキビができてしまったりという悩みも多い。じつは背中は毛穴や皮脂腺がたくさん集まり、顔以上に汗や皮脂の分泌が盛んなのだとか。ここの集中ケアで余分な皮脂や汚れを除去し、1トーン明るい背中になれる。

白く輝く背中の秘密②「背面トリートメント」

超音波エネルギーによる毎秒28000万回の振動で、皮脂油や汗、汚れでつまった毛穴を奥から吹き飛ばし洗浄

Before

赤くボツボツとしたニキビが背中全体に点在してしまっていることが悩みの種だった花嫁

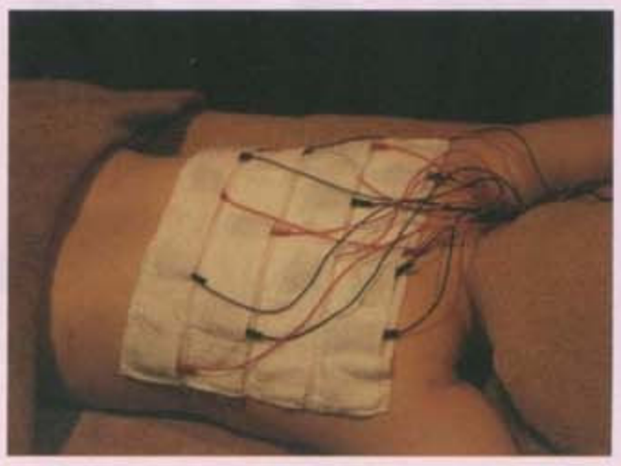

特殊な電流を使ってビタミンB・C・A・Eを皮膚の奥にまで浸透させて、ニキビやシミ、シワ、くすみに効果を発揮

After

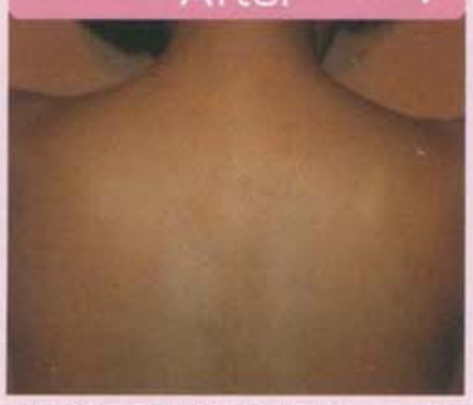

毛穴洗浄＋美容液導入により、ニキビ跡がすっかり目立たずきれいな背中をゲット

クィーンズ・ピュア 恵比寿店
TEL 0120-593-655

所 東京都渋谷区恵比寿西 1-10-7 MMSビル7F
営 月～土 11:00～21:00 日・祝 11:00～19:00
定休日 年中無休
U http://www.queen21.jp/
上記のほか、長崎にも展開中。

JR線 恵比寿駅 西口3分

料金（単品メニュー）
- 両わきトリートメント 1回30分5,250円
- 両わきトリートメント 3回90分10,500円
- シェービング（襟足、背中、腕）1回60分15,750円
- 肌別フェイシャルお試しコース 1回60分6,300円
- 首美白コース 1回40分7,350円

新宿店
TEL 0120-577-266

所 東京都新宿区新宿3-15-16 椿ビル3F
営 月～土 12:00～22:00 日・祝 11:00～19:00
定休日 年中無休

JR線 新宿駅 東口4分

六本木店
TEL 03-6229-1677

所 東京都港区六本木3-2-7 六本木アネックス344号室
営 平日 13:00～24:00
定休日 年中無休

地下鉄 六本木一丁目駅 1番出口1分

女性が人生で最も輝く瞬間をキレイでサポート

2つのプランから選べる披露宴前日エステメニュー

ブライダル直前1日コース

通常料金:最大41,600円 ▶ **特別価格29,000円／約190分**

結婚披露宴やパーティ直前のエステメニューで、最大限にお肌やボディラインの不満を解消し、最も美しい状態で当日をお迎え頂ける「ブライダル直前1日コース」が人気です。
改善したいポイントに合わせ、「スリムボディ&美肌」「バストアップ&美肌」という2つのプランをご用意いたしました。

スリムボディ&美肌プラン

- 脂肪燃焼ドーム …… [1回／25分]
  ■ 脂肪燃焼効果の高い遠赤外線を照射し、スリムなボディラインへと導きます
- セルライトケア …… [全身1回／35分]
  ■ ダイエットでも落とせない皮膚表面のセルライトを除去する、痩身の定番コース
- クリアピーリング …… [背中1回／30分][ヒジ下1回／30分]
  ■ 角質化してしまったお肌を綺麗な状態へ戻すことで、ワントーン明るい輝くお肌になります
- ミネラルチャージトリートメント …… [1回／70分]
  ■ ミネラルたっぷりのパックと、お肌を引き締めるマイクロカレントで、みずみずしい小顔へと導きます

バストアップ&美肌プラン

- バストアップ …… [1回／60分]
  ■ デコルテマッサージとマイクロカレントで、ピンっと上向きの美しいバストラインを手に入れられます
- クリアピーリング …… [背中1回／30分][ヒジ下1回／30分]
  ■ 角質化してしまったお肌を綺麗な状態へ戻すことで、ワントーン明るい輝くお肌になります
- ミネラルチャージトリートメント …… [1回／70分]
  ■ ミネラルたっぷりのパックと、お肌を引き締めるマイクロカレントで、みずみずしい小顔へと導きます

小野田様 ― 静岡店 ― ブライダル直前1日コース

ドームは発汗が良くなり、次の日から代謝があがりました。
フェイシャルでは、お化粧のノリが良くなり、次の日友人に「エステに行ったの？」と聞かれ、見た目でもお肌がいつもと違うのを気付いてもらえたのでうれしかったです。また、式当日は、ドレスから見えるデコルテ部分がキレイになっていたのでよかったです。

島田様 ― 表参道本店 ― 3チョイス エステコース

エステには全く興味が無く…
しかし結婚を機にネットで検索し、「勧誘が無い」という事でこちらを選びました。
全くその通りで、皆さんとても丁寧で気持ちよく対応してくれ、落ちにくい二の腕の肉も落ち、肌も綺麗になり当日は気持ちよく式に臨めました。
（驚き!!）本当に有難うございました。

Y・K様 ― 札幌店 ― ブライダル直前1日コース

ボディのコースがとても良かった。
LPGをする前の前撮りの写真と、当日の写真では二の腕の細さが目で見て分かるほど差があって嬉しかった。
エステは忙しい中の安らぎのひと時でした。
自分では難しい二の腕が一番痩せたし、背中も知らないうちに痩せていてびっくりしました。何ヶ月も前にとったドレスの試着の写真とは別人のような形の違いでした。本当にエステに行ってよかったです☆

披露宴当日は最高のコンディションで

ビューティフルブライダルコース

1ヶ月間集中エステプラン

通常料金:144,800円 ▶ **特別価格90,000円**

披露宴当日、美顔・美肌・小顔・バストアップ・ボディラインの改善など、最高のドレス姿を披露するために必要なエステコースを全てセットにしました。

- □ フェイシャルスパ ……[3回／各10分]…… 通常料金合計：6,000円
- □ ミネラルチャージトリートメント ……[3回／各70分]…… 通常料金合計：48,000円
- □ セルライトケア ……[全身3回／各35分]…… 通常料金合計：39,000円
- □ 脂肪燃焼ドーム ……[3回／各20分]…… 通常料金合計：7,800円
- □ バストアップ ……[3回／各60分]…… 通常料金合計：39,000円
- □ クリアピーリング ……[背中1回／各30分]…… 通常料金合計：5,000円

美肌・美白・小顔の翌日実感フェイシャル

フェイシャルお試しコース

ミネラルチャージトリートメント

通常料金:16,000円 ▶ **特別価格8,000円／70分**

お肌トラブルを根本から改善する、良質で豊富なミネラルをたっぷりと含んだパックと、マイクロカレントの美肌・美白・小顔コースです。

お申込はお電話もしくはホームページから

無料カウンセリングで美容のプロにご相談下さい。

ご予約の際、「本誌を見た」とお伝え下さい。

ピュウベッロでは、披露宴に向けた入念なエステコースから、披露宴前日の仕上げコースまで様々なブライダルプランをご用意しています。人生最高の一時に最高のサポートをさせて頂きます。

PIÙ BELLO BEAUTY STUDIO

ビューティスタジオ **ピュウ・ベッロ**

完全予約制 ／ 年中無休 ／ 営業時間11:00～20:00（銀座店・新宿店は22:00まで／ビューティランド池袋店は23:00まで営業

表参道本店／03-5786-1166	銀座6丁目店／03-5568-7620	ビューティランド池袋店／03-3989-1021	新潟店／025-290-5355	梅田店／06-6457-3553	那覇店／098-941-720
札幌店／011-219-7730	上野店／03-3833-6999	中野店／03-5318-2077	静岡店／054-221-9900	東梅田店／06-6311-3553	北谷店 098-921-752
仙台店／022-264-2442	渋谷店／03-5467-7452	町田店／042-710-2202	名古屋栄店／052-242-2900	難波店／06-6635-2252	ビューティリゾート石垣島店 0980-84-501
大宮店／048-658-2220	新宿店／03-5350-9500	八王子店／0426-55-2770	京都店／075-253-0789	広島店／082-543-4560	
アクアローズビュウ千葉店／043-223-6636	恵比寿店／03-5795-1266	川崎店／044-211-1577	神戸店／078-393-0700	岡山店／086-234-3339	
銀座店／03-3535-6733	池袋店／03-5911-1899	横浜店／045-412-5355	心斎橋店／06-6281-2252	福岡店／092-735-1717	

URL・QRコードはブライダルエステ専用ページです。

日本のエステの常識を変えたピュウベッロのお約束［強引な勧誘ナシ］［表示料金以外一切無し］［親切・丁寧接客］ **http://www.piubello.co.jp/bridal/**

メンズエステ PIU UOMO【ビューティランド池袋店内／03-3989-1021】【上野店／03-5807-1427】も好評受付中 http://www.piuuomo.jp/

提携ブライダルサロン　Formal Me55age（フォーマルメッセージ）／http://www.formalme55age.jp　ドレスとセットのお得プランもご用意しております。

MERRY·MARRY
bluer than blue

蝴蝶网
hudie.com

Merry·Marry

MERRY·MARRY Co., Ltd

〒 1-8-11 Higashi Gotanda Shinagawa-ku Tokyo

el. 03-5475-7761 Fax.03-5475-7762

Open 10:00-19:00

http://www.merry-marry.net

V慧美网
vimee.net